

Statinio projekto pavadinimas

TERITORIJOS PRIE JERUZALĖS TVENKINIO TVARKYMO PROJEKTAS

Statinio projekto Nr.

VP.18-195

Statytojas (užsakovas)

VILNIAUS MIESTO SAVIVALDYBĖ

Konstitucijos pr. 3, LT-09601, Vilnius, tel. (8-5) 211 2000.
Kodas Juridinių asmenų registre 111109233

Projektuotojas

SAVIVALDYBĖS ĮMONĖ „VILNIAUS PLANAS“

Konstitucijos pr. 3, LT-09601, Vilnius, tel. (8-5) 211 2446.
Kodas Juridinių asmenų registre 123615345

Statinio (statinių) pavadinimas

**TERITORIJOS PRIE JERUZALĖS TVENKINIO
TVARKYMO PROJEKTAS**

Statinio (statinių) adresas (statybos vieta)

**TERITORIJA TARP JERUZALĖS, MOKSLININKŲ, M.
MARCINKEVIČIAUS IR BALTUPIO GATVIŲ, VERKIŲ
SENIŪNIJOJA, VILNIAUS M.**

Statybos rūšis

NAUJA STATYBA, REKONSTRAVIMAS

Statinio kategorija

NESUDĖTINGAS STATINYS

Statinio naudojimo paskirtis

**SUSISIEKIMO KOMUNIKACIJOS, KITI INŽINERINIAI
STATINIAI**

Statinio projekto etapas

PROJEKTINIAI PASIŪLYMAI

Bylos (segtuvo) išleidimo data

2020



Pasirašančių asmenų pareigos:

Direktoriaus pavaduotojas

Poskyrio vadovas (-ė)

Projekto vadovas

Vardai, pavardės, kiti būtini duomenys:

MARIUS VAIVADA

MILDA ŽEKONYTĖ

LOLITA VILEIKIENĖ

Kvalifikaciją patvirtinančio dokumento Nr. **A 1061**

Parašai:

PROJEKTO DALIES SUDĖTIES ŽINIARAŠTIS

Eil. Nr.	Dokumento žymuo	Laida	Lapų sk.	Pavadinimas	Lapo Nr.
1.	VP.18-195-PP -DŽ		1	Projekto dalies sudėties žiniaraštis	2
2.	VP.18-195-PP -AR		5	Aiškinamasis raštas	3
3.	VP.18-195-PP -FF		6	Esamos situacijos foto fiksacija	8
BRĖŽINIAI					
4.	VP.18-195-PP -TP		1	Teritorijos planas M 1:1000	14
5.	VP.18-195-PP -AP		1	Apšvietimo planas M 1:1000	15
6.	VP.18-195-PP -MA		1	Trasa pritaikyta žmonėms su negalia planas M 1:1000	16
7.	VP.18-195-PP -R		2	Analizuojama teritorija. Reljefas	17
8.	VP.18-195-PP - TKS		8	Takų principiniai sprendiniai	19
9.	VP.18-195-PP -MA		6	Mažosios architektūros elementai	27
10.	VP.18-195-PP -VŽ		4	Vaikų žaidimų įrenginiai	33
11.	VP.18-195-PP -SS		7	Senjorų sporto įrenginiai	37
12.	VP.18-195-PP		3	Vizualizacijos	44

0	2020-02	STATYBOS LEIDIMUI
LAIDA	IŠLEIDIMO DATA	LAIDOS STATUSAS, KEITIMO PRIEŽASTIS (JEI TAIKOMA)

KVAL. PATV. DOK. NR.	 VILNIAUS PLANAS		Statinio projekto pavadinimas TERITORIJOS PRIE JERUZALĖS TVENKINIO VERKIŲ SENIŪNIJOJE TVARKYMO PROJEKTINIAI PASIŪLYMAI		
A 1061	PV	Lolita Vileikienė	Statinio numeris ir pavadinimas, dokumento pavadinimas DALIES SUDĖTIES ŽINIARAŠTIS		Laida
	Arch.	Modesta Dauderytė-Mazūrienė			0
LT	Statytojas ir (arba) užsakovas Vilniaus miesto savivaldybė		Dokumento žymuo VP18.195-00-PP-DŽ		Lapas 1
					Lapų 1

**TERITORIJOS PRIE JERUZALĖS TVENKINIO VERKIŲ SENIŪNIJOJE
TVARKYMO PROJEKTINIŲ PASIŪLYMŲ**

AIŠKINAMASIS RAŠTAS

1. TRUMPAS OBJEKTO APRAŠYMAS

Statinio paskirtis: susisiekimo komunikacijos, kiti inžineriniai statiniai.

Statinio kategorija: nesudėtingas statinys.

Statybos rūšys: nauja statyba, rekonstravimas.

Projektas parengtas vadovaujantis patvirtinta 2019-11-06 projektinių pasiūlymų rengimo užduotimi, aprobuota Vilniaus m. savivaldybės administracijos Vyriausiojo miesto architekto skyriaus vedėjo įsakymu Nr. A15-2185/19 (2.1.4-VMA).

Darbo tikslas: architektūrinėmis, kraštovaizdinėmis priemonėmis sutvarkyti gamtinę teritoriją, esančią urbanizuotos aplinkos apsuptyje, kuri yra vertinga tiek bioįvairovės, tiek ir estetiniu, rekreaciniu aspektais. Paversti ją dar viena rekreacine ir pažintine zona Vilniaus miesto gyventojams ir svečiams.

Darbo uždaviniai: atsižvelgiant į susiformavusius funkcinis ryšius, suprojektuoti pėsčiųjų takus, poilsio, žaidimų, sporto ir kitas laivalaikio praleidimo zonas. Suprojektuoti apšvietimą, įvertinti esmų pralaidų būklę Jeruzalės ir Geležinio Vilko gatvėse, pasiūlyti sprendimus jų remontui. Pasiūlyti Jeruzalės tvėnkinio dumblių sumažinimo (reguliavimo) sprendinius. Pateikti rekomendacijas dėl esamos augalijos išsaugojimo, šalinimo, genėjimo, formavimo.

Projektavimo vieta: nagrinėjama teritorija randasi šiaurinėje Vilniaus miesto dalyje, Verkių seniūnijoje tarp Jeruzalės, Mokslininkų, M. Marcinkevičiaus ir Baltupio gatvių.



Projektuojamos teritorijos darbų vykdymo riba

Situacijos schema

Dokumentai ir tyrimai, kuriais vadovaujantis parengti projektiniai pasiūlymai:

1. Projektiniai pasiūlymai parengti atsižvelgiant į šiuo metu galiojantį bei rengiamą Vilniaus miesto Bendrąjį planą:

0	2020-02	STATYBOS LEIDIMUI
LAIDA	IŠLEIDIMO DATA	LAIDOS STATUSAS, KEITIMO PRIEŽASTIS (JEI TAIKOMA)

KVAL. PATV. DOK. NR.			Statinio projekto pavadinimas		
			TERITORIJOS PRIE JERUZALĖS TVENKINIO VERKIŲ SENIŪNIJOJE TVARKYMO PROJEKTINIAI PASIŪLYMAI		
A 1061	PV	Lolita Vileikienė	Statinio numeris ir pavadinimas, dokumento pavadinimas	Laida	
	Arch.	Modesta Dauderytė-Mazūrienė		AIŠKINAMASIS RAŠTAS	0
LT	Statytojas ir (arba) užsakovas		Dokumento žymuo	Lapas	Lapų
	Vilniaus miesto savivaldybė		VP18.195-00-PP-AR	1	5



Ištrauka iš 2007 m. Vilniaus m. Bendrojo plano

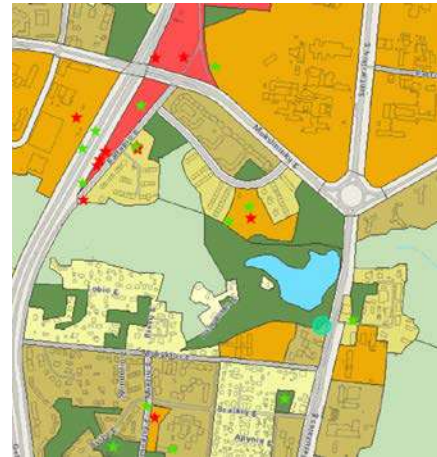

Ištrauka iš 2020 m. Vilniaus m. Bendrojo plano

Rengiamame Bendrajame plane projektuojama teritorija suskirstyta į kelias funkcines zonas: Miškų ir miškingų teritorijų zoną; Intensyviai naudojamų želdynų zoną; Vandenių zoną.

- Miškų ir miškingų teritorijų zonos žemės naudojimo tipas: BZ-Bendro naudojimo erdvių, želdynų teritorija; MI – Miškai ir miškingos teritorijos;
Žemės naudojimo būdas: M1-Ekosistemų apsaugos miškų sklypai; M2-Rekreacinių miškų sklypai; M3-Apsauginių miškų sklypai; M4-Ūkinių miškų sklypai; B- Bendro naudojimo (miestų, miestelių ir kaimų ar savivaldybių bendro naudojimo) teritorijos; E – Atskirųjų želdynų teritorijos; R – Rekreatinės teritorijos; I2- Susisiekimo ir inžinerinių tinklų koridorių teritorijos.
- Intensyviai naudojamų želdynų naudojimo tipas: BZ-Bendro naudojimo erdvių, želdynų teritorija; AI – Aikštės; SI – Socialinės infrastruktūros teritorija.
Žemės naudojimo būdas: B- Bendro naudojimo (miestų, miestelių ir kaimų ar savivaldybių bendro naudojimo) teritorijos; E – Atskirųjų želdynų teritorijos; V – Visuomeninės paskirties teritorijos; R – Rekreatinės teritorijos; I2- Susisiekimo ir inžinerinių tinklų koridorių teritorijos.



Ištrauka iš Kultūros paveldo registro

2. Dalis nagrinėjamos teritorijos patenka į Verkių dvaro sodybos komplekso teritoriją unikalus kodas 756. Vertingųjų savybių pobūdis: Archeologinis (lemiantis reikšmingumą), Architektūrinis (lemiantis reikšmingumą retas); Dailės (lemiantis reikšmingumą svarbus); Inžinerinis (lemiantis reikšmingumą svarbus); Istorinis (lemiantis reikšmingumą svarbus); Kraštovaizdžio; Memorialinis (lemiantis reikšmingumą svarbus); Želdynų (lemiantis reikšmingumą svarbus);

3. 2018 metų vasarą šioje teritorijoje buvo atlikti apžvalginiai botaniniai tyrimai. Tyrimus atliko botanikė dr. Daiva Patalauskaitė (tyrimai pridedami).

Dokumento žymuo	Lapas	Lapų	Laida
VP19.104-00-TP- SA - AR	2	5	0

4. 2019 metais atlikti ichtiologiniai ir makrofitų tyrimai Jeruzalės tvenkinyje. Tyrimus atliko dr. Vytautas Rakauskas, dr. Andrius Steponėnas, dr. Tomas Virbickas (tyrimai pridedami).
5. Paviršinio vandens monitoringo ataskaita 2018 m.

Šio projekto apimtyje yra projektuojama rekreacinė infrastruktūra: pažintiniai - pėsčiųjų takai, dalis jų pritaikyti žmonėms su negalia, aktyvaus laisvalaikio praleidimo aikštelės skirtos visų amžių grupėms, poilsio aikštelės, mažosios architektūros elementai, apšvietimas, atliekamas pralaidų remontas pagal atliktus tyrimus.

2. ESAMOS BŪKLĖS ANALIZĖ

Projektuojama teritorija randasi šiaurinėje Vilniaus miesto dalyje, Verkių seniūnijoje tarp Jeruzalės, Mokslininkų, Mykolo Marcinkevičiaus ir Baltupio gatvių. Nagrinėjamos teritorijos plotas apie 26 ha. Patikimų duomenų, kada buvo įrengtas tvenkinys nėra, tačiau 1942 metais išleistame Vilniaus miesto plane, jis jau yra tokios pačios konfigūracijos ir dydžio kaip dabar. Šiek tiek mažesnis už dabartinį tvenkinį parodytas XIX a. Vilniaus miesto planuose.



Ištrauka iš 1942 m. plano



Ištrauka iš XIXa. pabaigos Vilniaus m. plano

Nagrinėjama teritorija turtinga gamtiniu ir rekreaciniu požiūriu. Vienas iš pagrindinių šios teritorijos traukos objektų yra Jeruzalės ežerėlis, kurio pakrantės apaugusios medžiais ir krūmais, o pačiame telkinyje gausiai želia vandens augmenija. Dalis pietvakarinės ir vakarinės tvenkinio pakrančių užpelkėję. Tvenkinio vakariniu pakraščiu nusitęsia nendrių-švendrių-asiūklių juosta, kuri pietų link siaurėja, o netoli Jeruzalės gatvės išnyksta. Pagal šią pakrantės augalijos juostą tęsiasi produktyviausios vandens paukščių maitinimosi vietos. Šioje teritorijos dalyje yra įrengtas nedidelis ir gyventojų pamėgtas parkelis. Jame įrengti keli gruntiniai takai, įrėminti betoniniais bortais, pastatyti suoliukai, šiukšliadėžės. Takas veda link rytuose esančios Jeruzalės gatvės, ties kuria jis susiaurėja bei tampa sunkiai praeinamas, ne tik dėl pločio trūkumo, bet ir dėl įrengtos pralaidos po Jeruzalės gatve.



Pėsčiųjų takas pietvakarinėje teritorijos dalyje



Pralaida po Jeruzalės gatve

Dokumento žymuo	Lapas	Lapų	Laida
VP19.104-00-TP- SA - AR	3	5	0



Pietinėje dalyje esanti paukščių maitinimo vieta



Bevardis upeliukas

Tvenkinio šlaitai iš visų pusių (išskyrus pietvakarinę dalį) statūs, rytiniai ir pietiniai krantai skendi šešėlyje. Šiaurinėje dalyje susiformavęs didelis, kranto link pelkėjantis nendrynas, pro kurį kelią skinasi siauras upeliukas. Šlaitai šioje teritorijos dalyje statūs, vietomis byrantys, apaugę ūksmingu mišku, dalis šlaito papėdės prie ežero šaltiniuota. Aukščiai svyruoja apie 10 m. Viršutinėje šlaito dalyje, gilumoje stovi prieš kelis dešimtmečius pastatyti blokuoti gyvenamieji namai. Kad gyventojai aktyviai naudojasi gamtos prieglobsčiu, rodo pramintų takelių, kelių, laiptų sistema bei šalia jų vykdomos įvairios veiklos.



Šlaitais aptverta šiaurinė Jeruzalės tvenkinio pusė

Vakarinė nagrinėjamos teritorijos dalis yra pati tamsiausia, ūksmingiausia, šlaitai vietomis gana statūs, aukštis siekia iki 20 metrų. Šioje teritorijoje neužtikti pramintų takų, tik slėnyje palei upelį, gali užtikti žmogaus išmintą keliuką, nors gruntas šioje vietoje yra šaltiniuotas, klampus. Šiaurės rytiniame šlaite įsikūręs senas, virš 110 m. amžiaus eglynas. Ši nagrinėjama teritorijos dalis tiek iš šiaurės, tiek ir iš pietų yra ribojama individualių gyvenamųjų pastatų. Namų savininkai už sklypų ribų, pakraščiuose yra palikę nugenėtų šakų, nušienautos žolės, organinių atliekų. Iš vakarų teritorija ribojama Baltupio gatvės bei po ja ir Geležinio vilko gatvėmis įrengta pralaida.



Pralaida po Baltupio ir Geležinio vilko gatve

Dokumento žymuo	Lapas	Lapų	Laida
VP19.104-00-TP- SA - AR	4	5	0

3. SPRENDIMAI

Šių projektinių pasiūlymų apimtyje yra projektuojama rekreacinė infrastruktūra: pažintiniai - pėsčiųjų takai, dalis jų pritaikyti žmonėms su negalia, aktyvaus laisvalaikio praleidimo aikštelės skirtos įvairaus amžiaus grupėms, poilsio aikštelės, mažosios architektūros elementai, apšvietimas, apželdinimas, esamų pralaidų remontas pagal atliktus tyrimus.

Teritorijos tvarkymo darbai pradedami kraštovaizdžio tvarkymo darbais. Atliekami sanitariniai želdinių valymo darbai, remiantis „Vilniaus miesto savivaldybės miškai“ taksoraščio kvartalų informacija.

Projekte projektuojama optimaliausia takų sistema maksimaliai sutampa su jau žmonių pramintų takų tinklu, susiformavusiu pagal jų poreikius. Taip kuriamas pagrindinis pėsčiųjų takų karkasas ir jo išplėtimas.

Dėl išraiškingo reljefo ir dėl esamų reglamentų kai kuriose vietose yra sunku arba neįmanoma padaryti takų, kurie užtikrintų objekto pasiekiamumą visiems lankytojams. Šiame gamtos pažintiniame objekte didelis dėmesys skirtas žmonėms su negalia, jiems pritaikytų takų bendras ilgis yra apie 1775 m.

Teritorijos takai skirstomi:

- Tranzitiniai takai- užtikrinantys patogų ir saugų žmonių judėjimą;
- Pažintiniai - pėsčiųjų takai;
- Gamtinio karkaso takai.

Takams siūlomos skirtingos artimos gamtai ir ją tausojančias medžiagos bei dangos. Pagrindinis takas projektuojamas su skaldos danga, įrėminta betoniniais bortais.

Dalis takų įrengti drėgnose, klampiose, užpelkėjusiose vietose ar virš vandens ant metalinės konsolinės konstrukcijos su gręžtiniais pamatais. Konstrukcija parinkta siekiant minimalios intervencijos į gruntą. Dangai naudojamos medinės arba medžio kompozito – plastikinės terasinės lentos terasoms bei metalo ažūro segmentai, kurie užtikrina ilgaamžiškumą bei saugų naudojimą. Turėklai įrengiami pagal poreikį.

Lentų tako įrengimo konstrukcija siūloma „raisto“ pažintiniame take, panaudojant polių ar ant gulinčių ant žemės rąstų skersai sudėtų plačių lentų sistemą.

Dalis esamų miško takų yra paliekami natūralūs, tačiau rekomenduojamas minimalus želdyno tvarkymas.

Mažoji architektūra.

Informacija apie projektuojamą teritoriją pateikiama informaciniuose stenduose prie pagrindinių prieigų. Lankytojams projektuojamuose maršrutuose yra sukurta programa, kurią papildo pavieniai stendai, nuorodos ir informacinės lentelės. Žaidimų forma pateikiama informaciją apie konkrečios vietos gamtos vertybes, augalus, augalų bendrijas bei gyvūniją. Ši informacija taip pat galėtų būti pateikta ir Brailio raštu.

Prie takų projektuojami suoliukai: prie tranzitinių takų - mažesni, mažiau urbanizuotoje vietoje – didesni, tartum kelių rąstų imitacija-kompozicija. Šiuokšliadėžės projektuojamos prie pagrindinių takų, poilsio aikštelių.

Planuojamos dvi vaikų žaidimo aikštelės: didesnė - šiaurės vakarinėje nagrinėjamos teritorijos dalyje, slėnyje, kita - edukacinio pobūdžio vaikų žaidimo aikštelė, šalia Jeruzalės gimnazijos, tarp Mokslininkų ir Jeruzalės gatvių. Taip pat projektuojama aktyvaus poilsio aikštelė su sporto įrenginiais senjorams.

Rytinėje teritorijos dalyje projektuojamas apšvietimas. Jeruzalės tvenkinyje projektuojamas fontanėlis.

Dokumento žymuo	Lapas	Lapų	Laida
VP19.104-00-TP- SA - AR	5	5	0

ESAMOS SITUACIJOS FOTO FIKSACIJA

0	2020 -	
LAIDA	IŠLEIDIMO DATA	LAIDOS STATUSAS, KEITIMO PRIEŽASTIS (JEI TAIKOMA)

KVAL. PATV. DOK. NR.	 VILNIAUS PLANAS		Statinio projekto pavadinimas TERITORIJOS PRIE JERUZALĖS TVENKINIO TVARKYMO PROJEKTAS		
	A1061 Kr. 24	PV PDV	L. Vileikienė M. Dauderytė- Mazūrienė	Statinio numeris ir pavadinimas, dokumento pavadinimas ESAMOS SITUACIJOS FOTO FIKSACIJA	Laida 0
LT	Statytojas ir (arba) užsakovas Vilniaus miesto savivaldybė		Dokumento žymuo VP.18-195-PP -FF	Lapas	Lapų
				1	6



Dokumento žymuo	Lapas	Lapų	Laida
VP.18-195-PP-FF	2	6	0



Dokumento žymuo	Lapas	Lapų	Laida
VP.18-195-PP-FF	3	6	0



Dokumento žymuo	Lapas	Lapų	Laida
VP.18-195-PP-FF	4	6	0



Dokumento žymuo	Lapas	Lapų	Laida
VP.18-195-PP-FF	5	6	0



Dokumento žymuo	Lapas	Lapų	Laida
VP.18-195-PP-FF	6	6	0

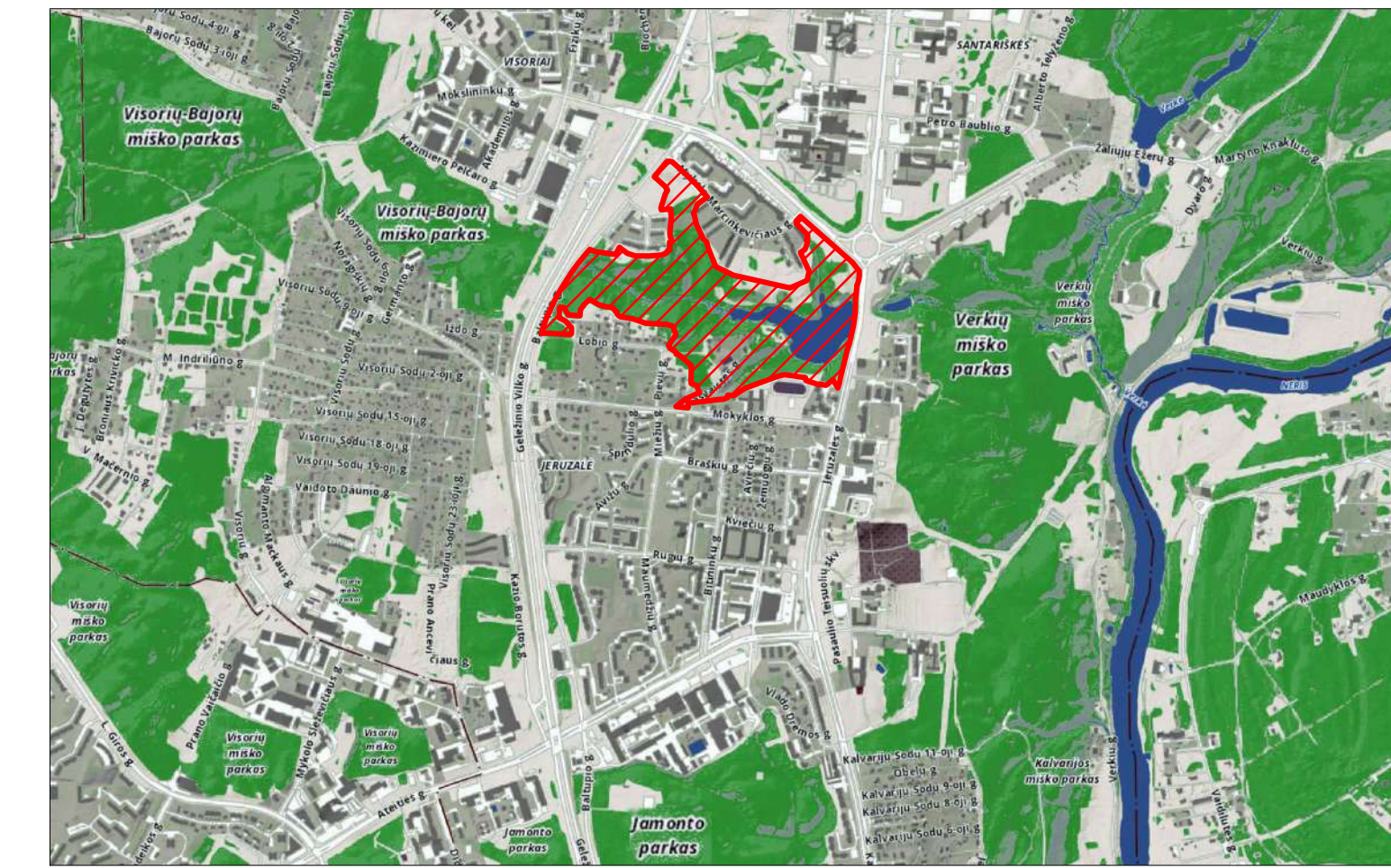

SITUACIJOS SCHEMA



5 FONTANAS



3 TAKŲ DANGA

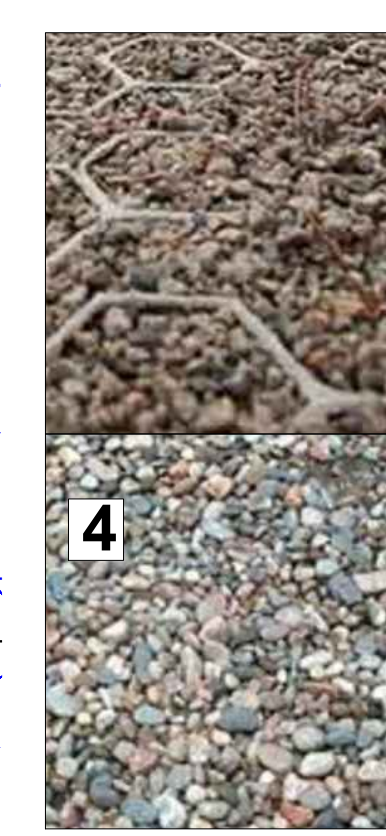

4 SKALDOS TAKŲ DANGA



3 TAKŲ DANGA



6 VAIKŲ ŽAIDIMŲ AIKŠTELĖ



7 SENJORŲ SPORTO AIKŠTELĖ

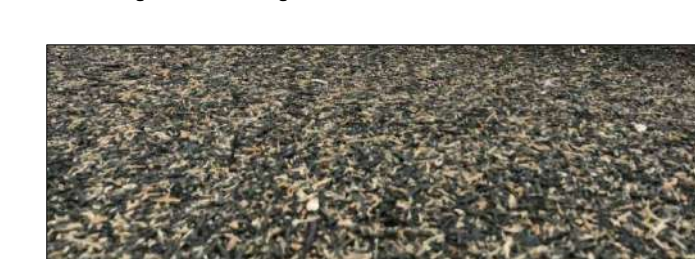

GUMINĖ DANGA



2 PELKIŲ TAKAI



1 MIŠKO TAKAI



MAŽOSIOS ARCHITEKTŪROS ELEMENTAI



SUTARTINIAI ŽYMĖJIMAI

	KADASTRINIŲ SKLYPŲ RIBA
	DARBO RIBA
	6. VAIKŲ ŽAIDIMŲ AIKŠTELĖ
	7. SENJORŲ SPORTO AIKŠTELĖ
	8. ŽELDINIŲ TVARKYMO DARBAI
	9. INFORMACINIAI STENDAI
	10. PRALAIIDOS
	4. MIŠKO TAKAI
	2. TAKAI PRIE VANDENS
	1. MIŠKO TAKAI
	3. PELKĖS PAŽINTINIS TAKAS
	6. VAIKŲ ŽAIDIMŲ AIKŠTELĖ
	5. FONTANAS

0	2020 03	LAIDOS STATUSAS, KEITIMO PRIEŽASTIS (JEI TAIKOMA)
LAIDA	IŠLEIDIMO DATA	Statinio pritaikymo pavadiniams
KVAL. PAV. DOK. NR.	VILNIAUS PLANAS	TERITORIJOS PRIE JERUZALĖS TVENKINIO TVARKYMO PROJEKTAS
A 10063	PV	Statinio numeris ir pavadinimas, dokumento pavadinimas
24	Ko. arch.	M. Dauderytė-Mazorienė
Statytojas ir (arba) užsakovas Vilniaus miesto savivaldybė		Dokumento būmų VP18.195-00-PP-SP
LT		Lapais Lapų
		1 1

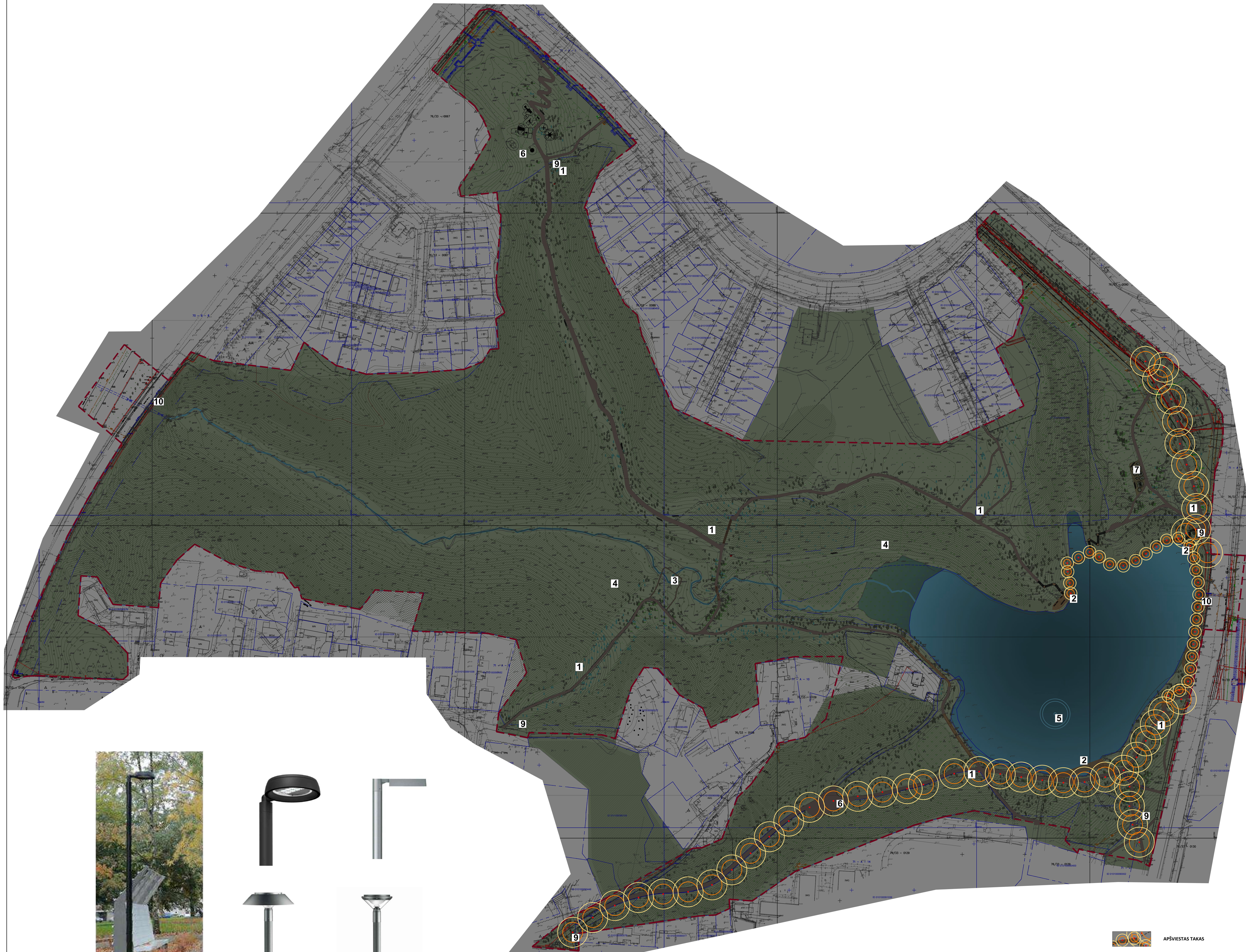

 APŠVIESTAS TAKAS

0	2020 02	LAIDOS STATUSAS, KETIMO PRIEŽASTIS (JEI TAIKOMA)	
LAIDA	ISLEIDIMO DATA	LAIDOS STATUSAS, KETIMO PRIEŽASTIS (JEI TAIKOMA)	
KVAL. PATV. DOK. NR.	 VILNIAUS PLANAS	Statinio projekto pavadinimas	Statinio numeris ir pavadinimas, dokumento pavadinimas
A 1061	PV	L. Vileikienė	TERITORIJOS PRIE JERUZALĖS TVENKINIO TVARKYMO PROJEKTAS
24	Kr. arch.	M. Dauderytė-Mažorienė	Statinio numeris ir pavadinimas, dokumento pavadinimas
			LAIDA
			0
			APŠVIETIMO PLANAS M 1:1000
LT	Statybos ir (arba) užsakovas	Vilniaus miesto savivaldybė	Dokumento būmas
			VP18.195-00-PP-AP
			Lapų Lapų
			1 1

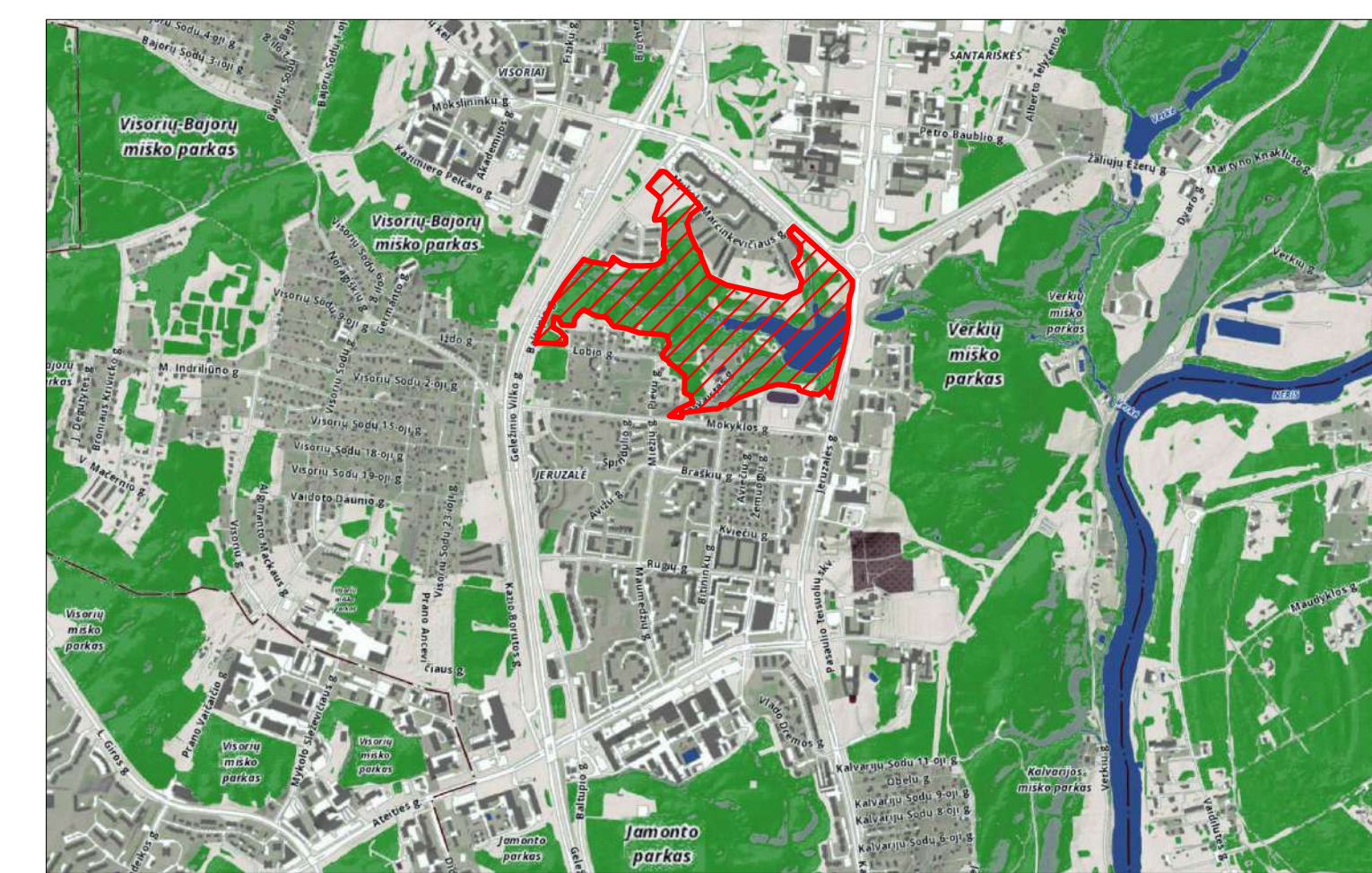

SITUACIJOS SCHEMA



SUTARTINIAI ŽYMĖJIMAI:

- KADASTRINIŲ SKLYPŲ RIBA
- - - DARBO RIBA
- 1. SKALDOS TAKAI
- 2. TAKAI PRIE VANDENS
- 3. PELKĖS PAŽINTINIS TAKAS
- 4. MIŠKO TAKAI
- 5. FONTANAS
- 6. VAIKŲ ŽAIDIMŲ AIKŠTELĖ
- 7. SENJORIŲ SPORTO AIKŠTELĖ
- 8. ŽELDINIŲ TVARKYMO DARBAI
- 9. INFORMACINIAI STENDAI
- 10. PRALAIŠOS

TRASA SKIRTA ŽMONĖMS SU NEGALIA IR MAMOMS SU VEŽIMELIAIS

0	2020 02	LAIDOS STATUSAS, KEITIMO PRIEŽASTIS (JEI TAKOMA)
LAIDA	ISLEIDIMO DATA	Statinio projekto pavadinimas
KVAL. PATV. DOK. NR.	VILNIAUS PLANAS	TERITORIJOS PRIE JERUZALĖS TVARKYMO PROJEKTAS
A 1061	PV L. Vileikienė	Statinio numeris ir pavadinimas, dokumento pavadinimas
24	Kr. arch. M. Dauderytė-Mazūrienė	TRASA PRITAIKYTA ŽMONĖMS SU NEGALIA PLANAS M 1:1000
LT	Statybos ir (arba) ūsakovas Vilniaus miesto savivaldybė	Dokumento būmas VP18.195-00-PP-AP
		Lapais Lapų
		1 1

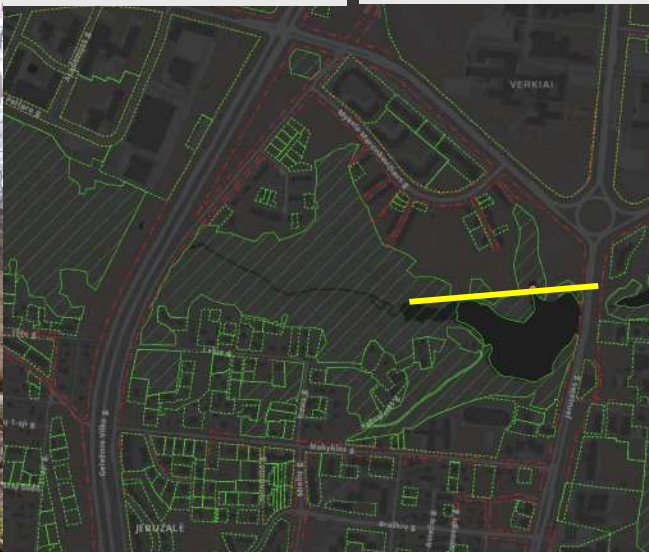

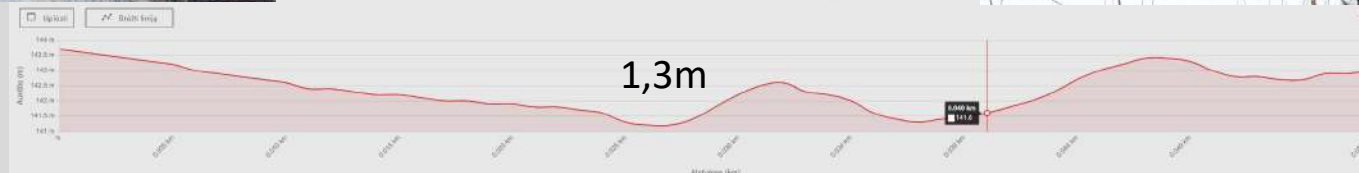
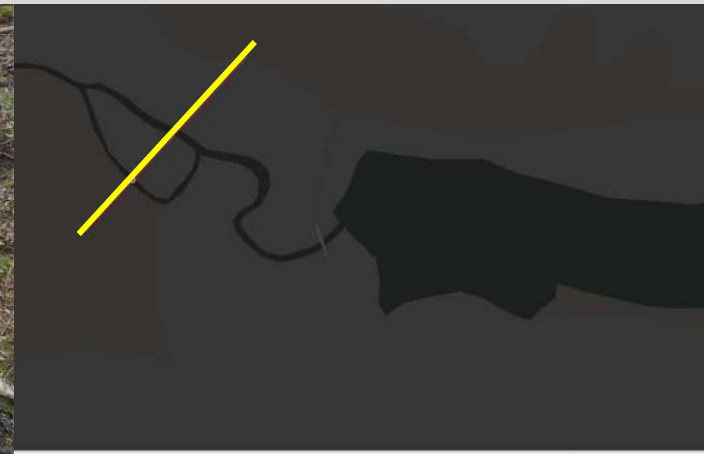
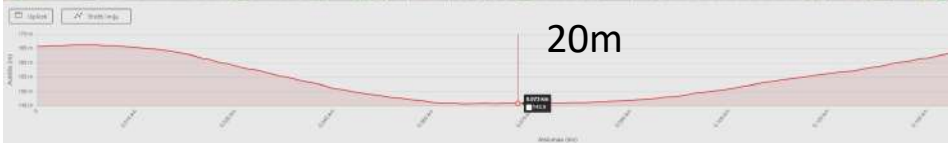

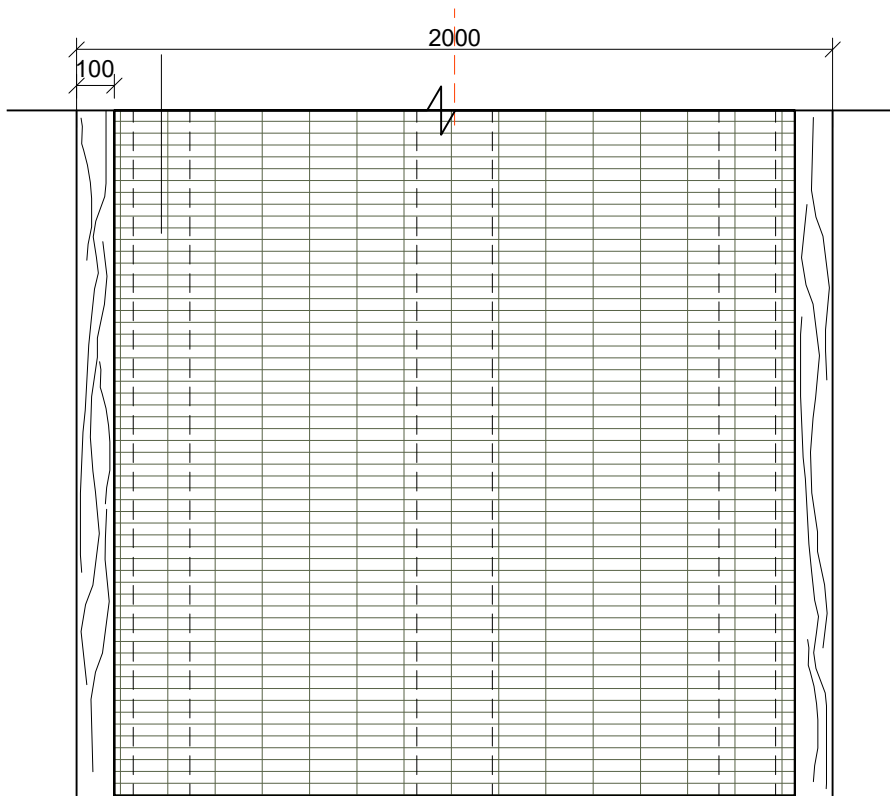
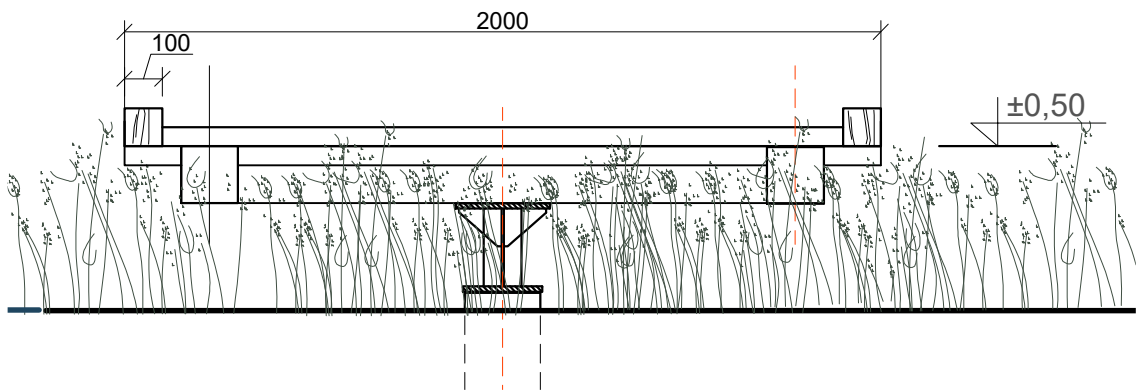

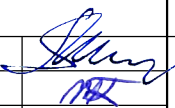

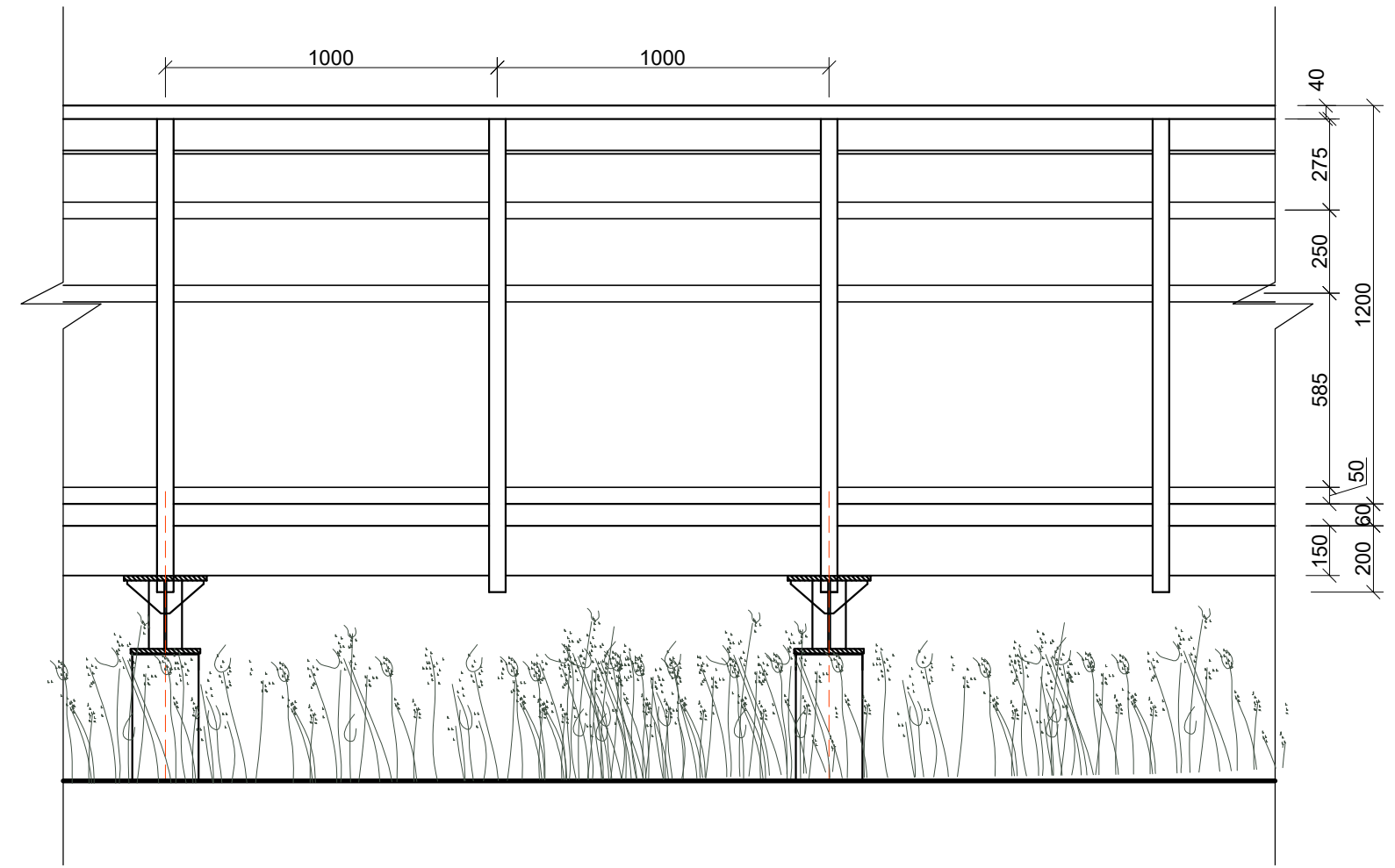
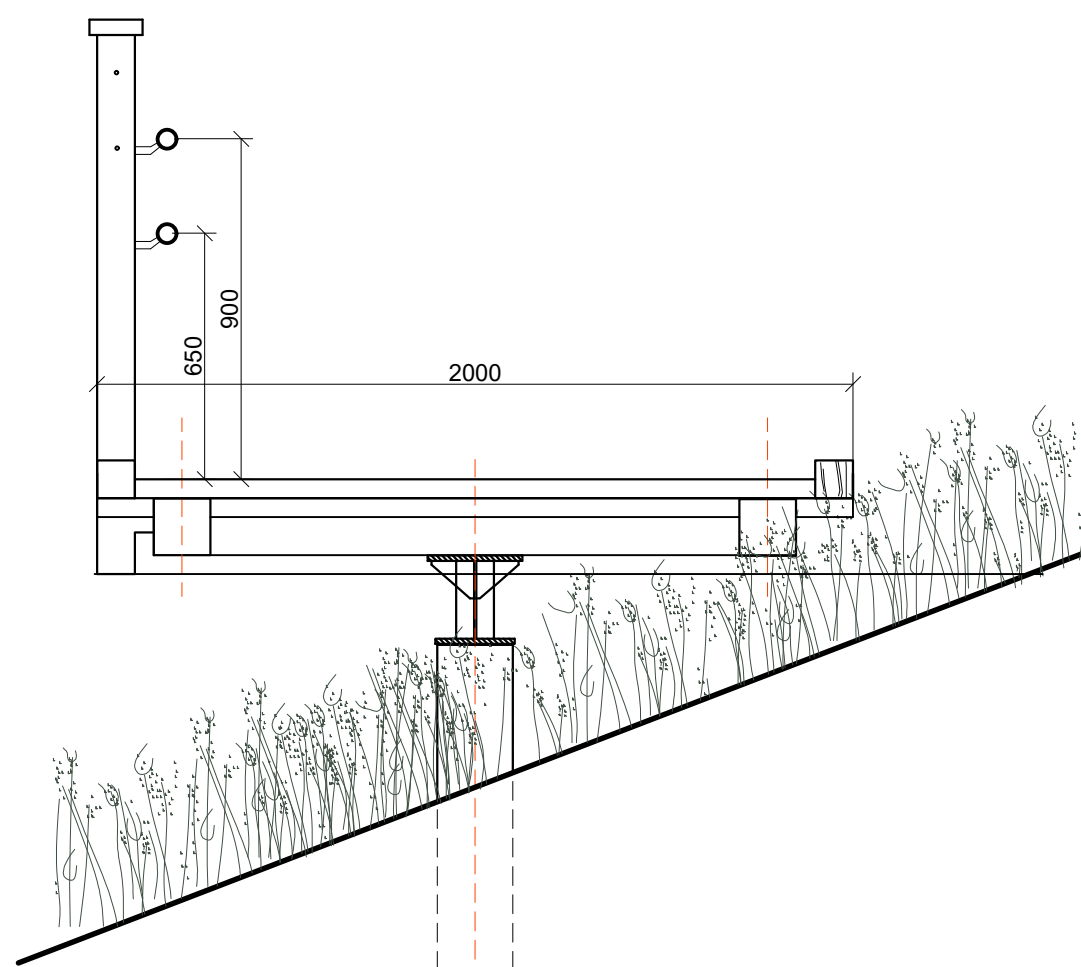
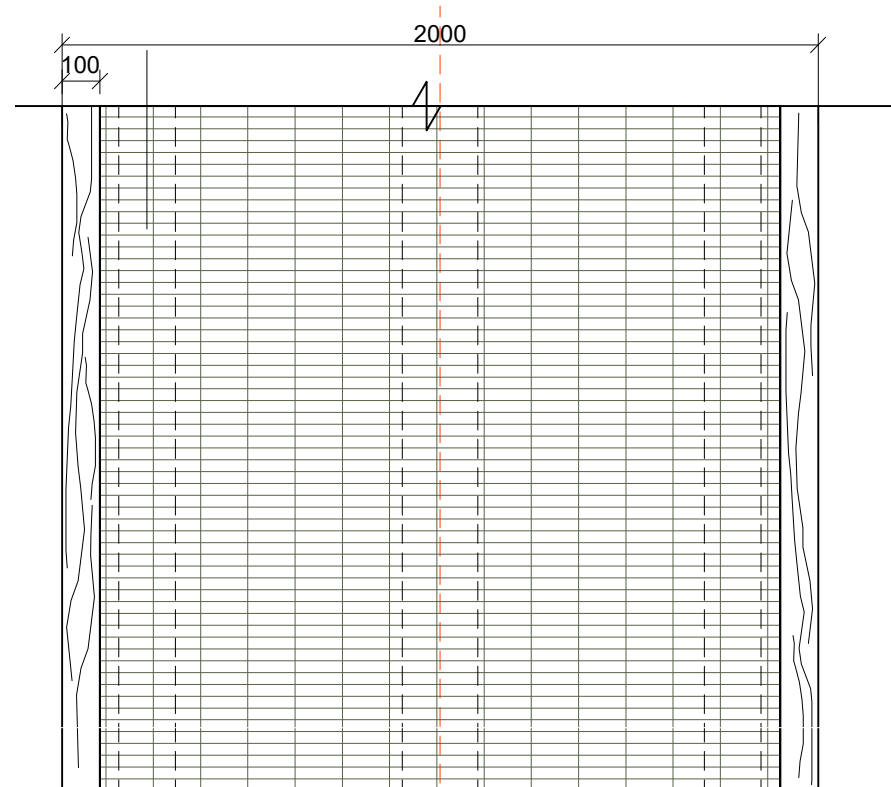
0	2020 03				
LAIDA	IŠLEIDIMO DATA		LAIDOS STATUSAS, KEITIMO PRIEŽASTIS (JEI TAIKOMA)		
KVAL. PATV. DOK. NR.			Statinio projekto pavadinimas TERITORIJOS PRIE JERUZALĖS TVENKINIO TVARKYMO PROJEKTAS		
A 1061	PV	L. Vileikienė		Statinio numeris ir pavadinimas, dokumento pavadinimas	
24	Kr. arch.	M. Dauderytė-Mazūrienė		TAKAS PRIE VANDENS M 1:20	
LT	Statytojas ir (arba) užsakovas		Dokumento žymuo		Lapas
	Vilniaus miesto savivaldybė		VP18.195-00-PP-TV		Lapų
					1
					1

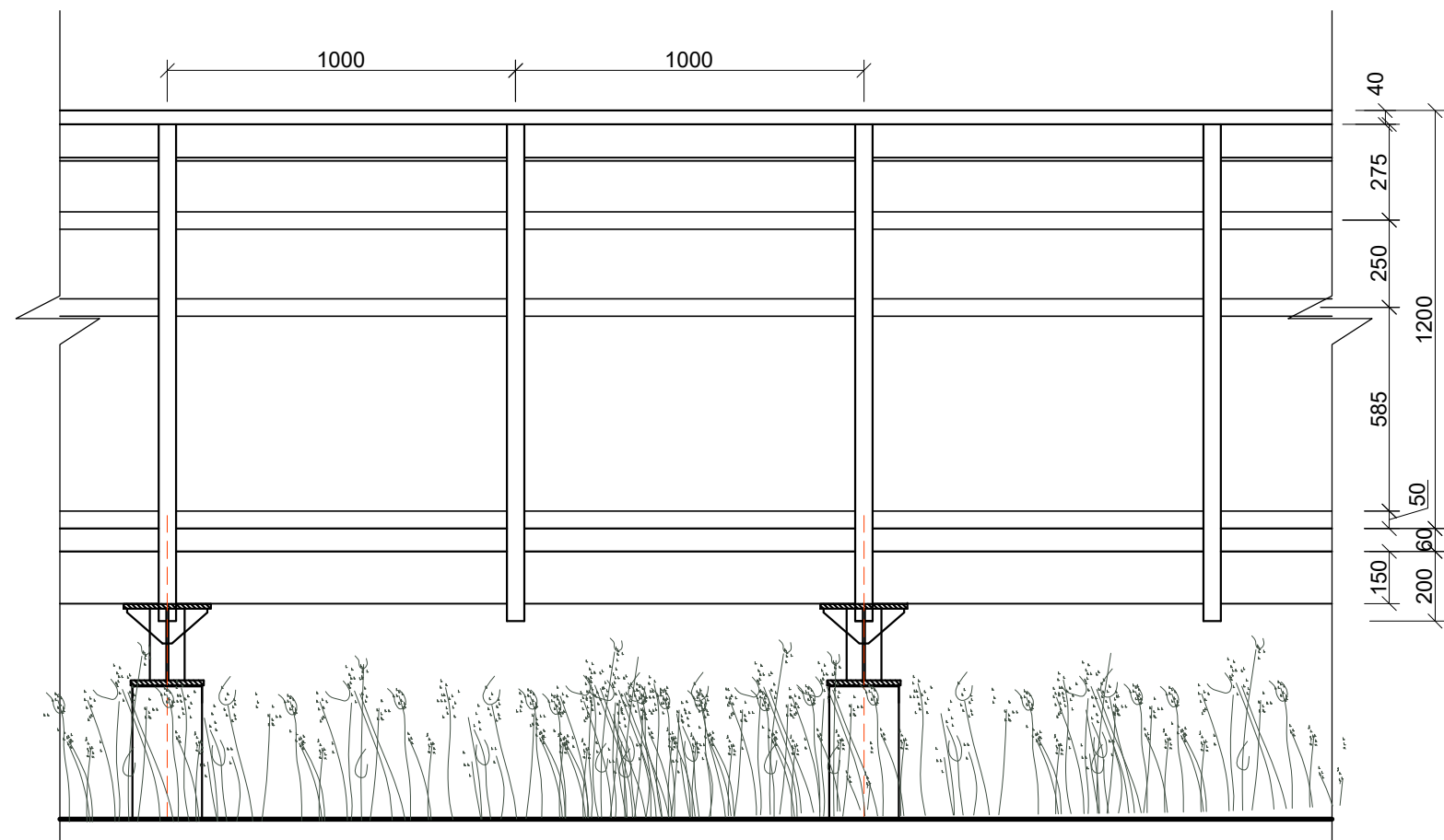
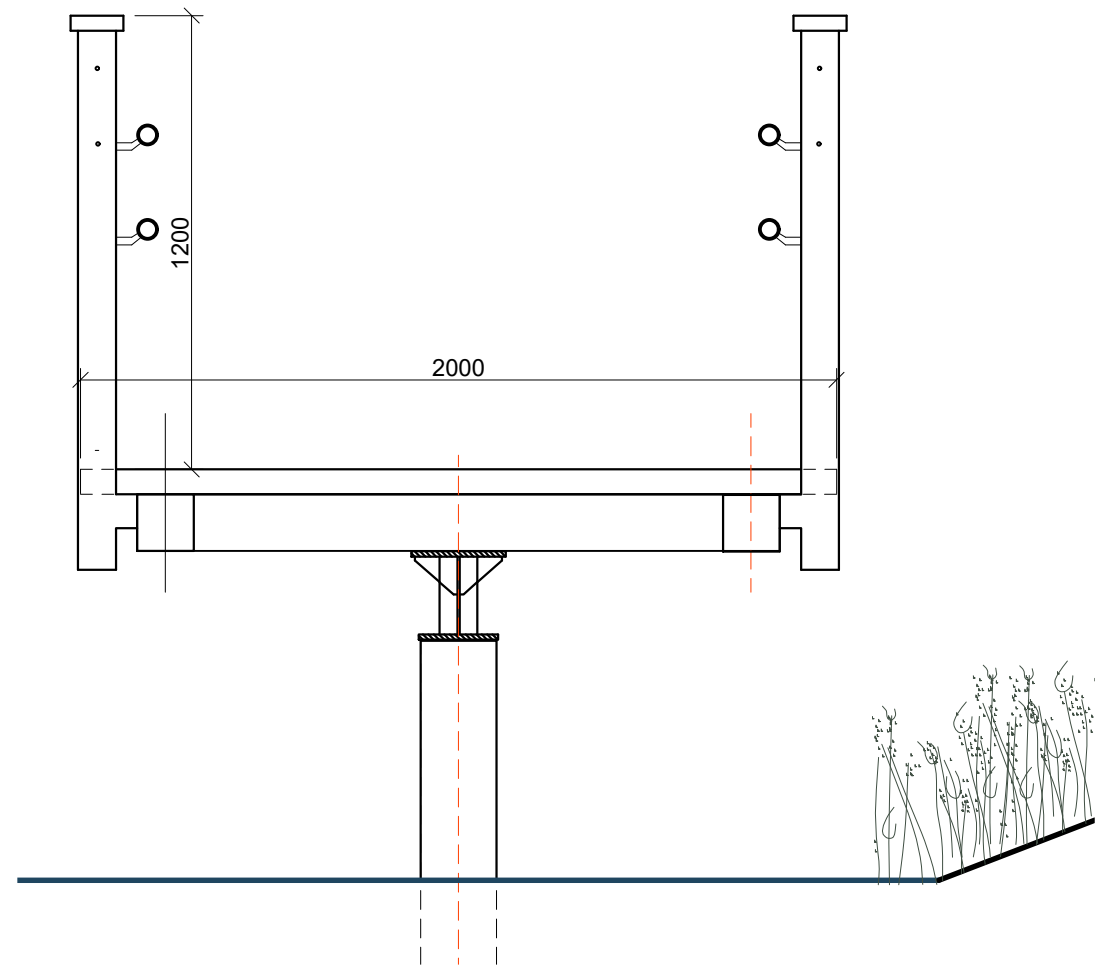
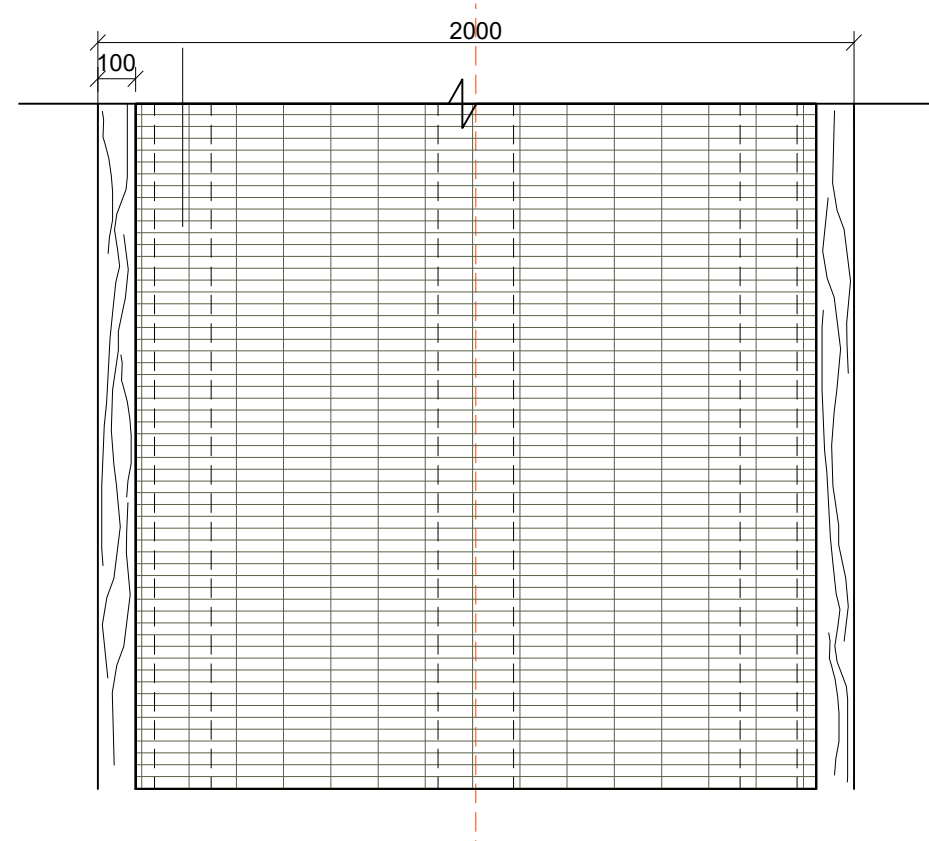

0	2020 02	LAIDOS STATUSAS, KEITIMO PRIEŽASTIS (JEI TAIKOMA)		
LAIDA	IŠLEIDIMO DATA	Laidos statusas, keitimo priežastis (jei taikoma)		
KVAL. PATV. DOK. NR.	 VILNIAUS PLANAS	Statinio projekto pavadinimas TERITORIJOS PRIE JERUZALĖS TVENKINIO TVARKYMO PROJEKTAS		
A 1061	PV	L. Vileikienė	Statinio numeris ir pavadinimas, dokumento pavadinimas TAKAS SU TURĖKLAIS (1) M 1:20	Laida
24	Kr. arch.	M. Dauderytė-Mazūrienė		0
LT	Statytojas ir (arba) užsakovas Vilniaus miesto savivaldybė	Dokumento žymuo VP18.195-00-PP-TT1	Lapas	Lapų
			1	1



0	2020 02	LAIDOS STATUSAS, KEITIMO PRIEŽASTIS (JEI TAIKOMA)			
LAIDA	IŠLEIDIMO DATA	Laidos statusas, keitimo priežastis (jei taikoma)			
KVAL. PATV. DOK. NR.	 VILNIAUS PLANAS	Statinio projekto pavadinimas TERITORIJOS PRIE JERUZALĖS TVENKINIO TVARKYMO PROJEKTAS			
A 1061	PV	L. Vileikienė		Statinio numeris ir pavadinimas, dokumento pavadinimas TAKAS SU TURĖKLAIS (2) M 1:20	Laida
24	Kr. arch.	M. Dauderytė-Mazūrienė			0
LT	Statytojas ir (arba) užsakovas Vilniaus miesto savivaldybė		Dokumento žymuo VP18.195-00-PP-TT2	Lapas	Lapų
				1	1

DOLOMITINĖS SKALDOS TAKŲ, (3 m; 2,4 m; 2 m; 1.2 m;) PRINCIPINIS PJŪVIS

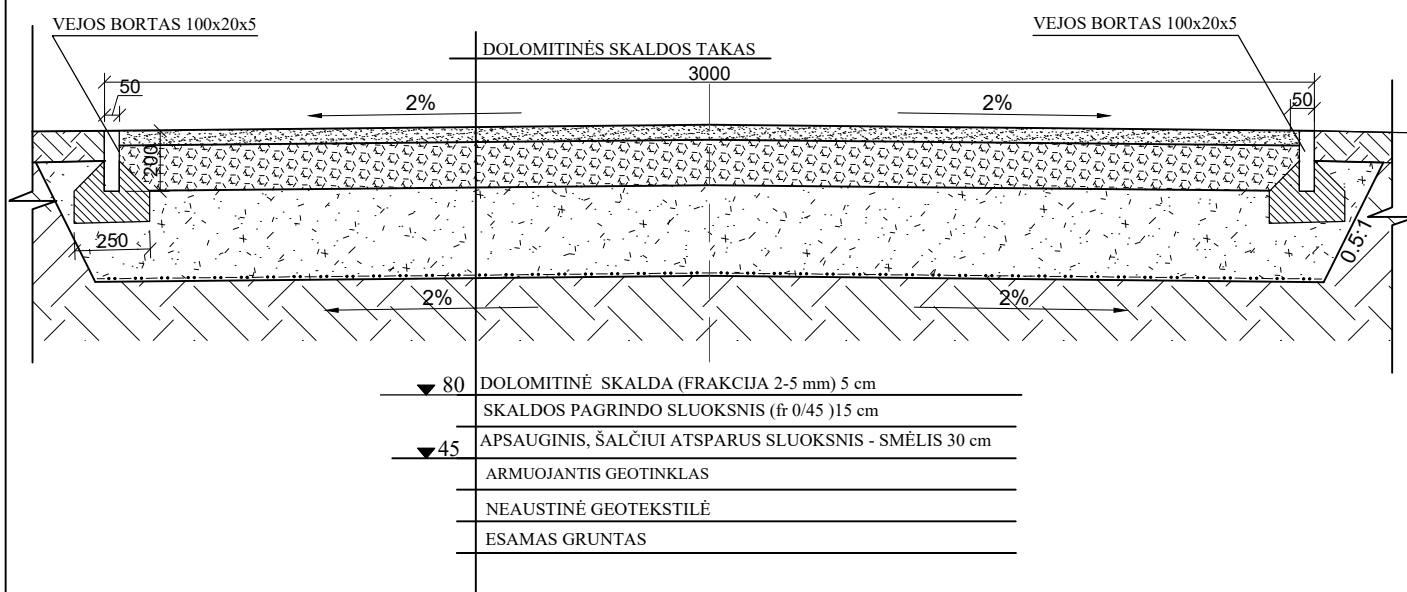

0	2020 03	LAIIDOS STATUSAS, KEITIMO PRIEŽASTIS (JEI TAIKOMA)		
LAIDA	IŠLEIDIMO DATA			
KVAL. PATV. DOK. NR.	VILNIAUS PLANAS		Statinio projekto pavadinimas TERITORIJOS PRIE JERUZALĖS TVENKINIO TVARKYMO PROJEKTAS	
A 1061	PV	L. Vileikienė		Laida
24	Kr. arch.	M. Dauderytė-Mazūrienė		Statinio numeris ir pavadinimas, dokumento pavadinimas PRINCIPINIS TAKO PJŪVIS (1) M 1:25
LT	Statytojas ir (arba) užsakovas Vilniaus miesto savivaldybė		Dokumento žymuo VP18.195-00-PP-TP1	Lapas 1
				Lapų 1

DOLOMITINĖS SKALDOS TAKŲ, (1,6 m; 1.2 m) PRINCIPINIS PJŪVIS

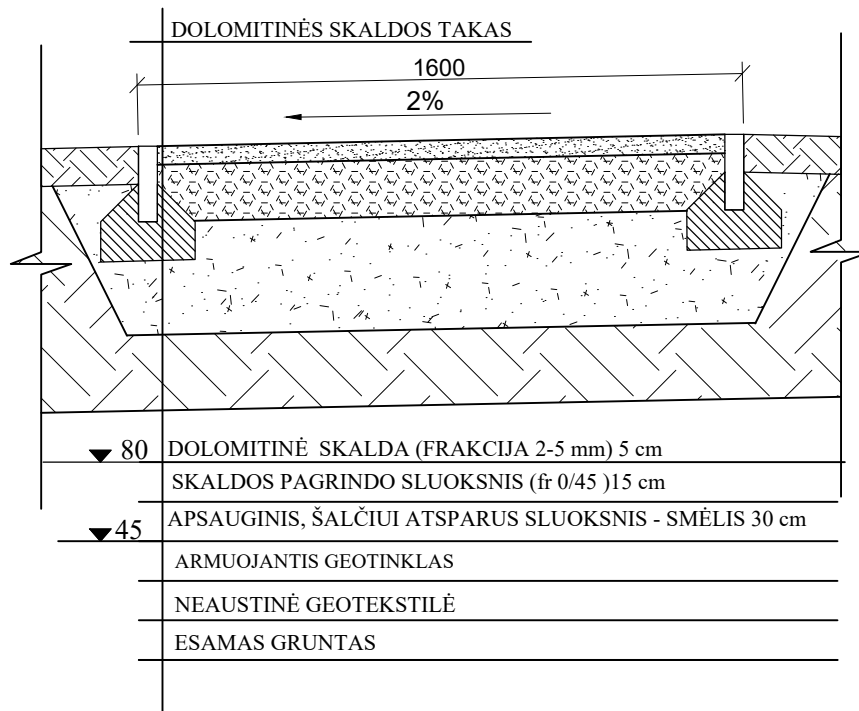

0	2020 03				
LAIDA	IŠLEIDIMO DATA	LAIDOS STATUSAS, KEITIMO PRIEŽASTIS (JEI TAIKOMA)			
KVAL. PATV. DOK. NR.	VILNIAUS PLANAS		Statinio projekto pavadinimas TERITORIJOS PRIE JERUZALĖS TVENKINIO TVARKYMO PROJEKTAS		
A 1061	PV	L. Vileikienė		Statinio numeris ir pavadinimas, dokumento pavadinimas	
24	Kr. arch.	M. Dauderytė-Mazūrienė		Laida	
				PRINCIPINIS TAKO PJŪVIS (2) M 1:25	0
LT	Statytojas ir (arba) užsakovas Vilniaus miesto savivaldybė		Dokumento žymuo VP18.195-00-PP-TP2	Lapas 1	Lapų 1

DOLOMITINĖS SKALDOS TAKŲ, (1,6 m; 1.2 m) PRINCIPINIS PJŪVIS

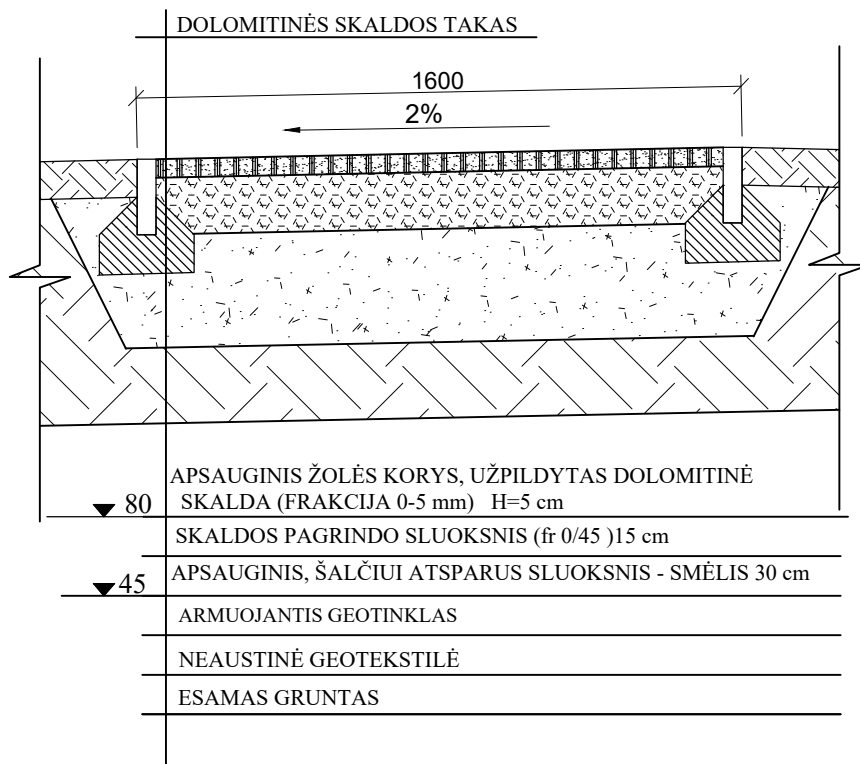

0	2020 03			
LAIDA	IŠLEIDIMO DATA	LAIDOS STATUSAS, KEITIMO PRIEŽASTIS (JEI TAIKOMA)		
KVAL. PATV. DOK. NR.	VILNIAUS PLANAS		Statinio projekto pavadinimas	
A 1061	PV	L. Vileikienė	TERITORIJOS PRIE JERUZALĖS TVENKINIO TVARKYMO PROJEKTAS	
24	Kr. arch.	M. Dauderytė-Mazūrienė	Statinio numeris ir pavadinimas, dokumento pavadinimas	Laida
			PRINCIPINIS TAKO PJŪVIS SU VEJOS KORIU M 1:25	0
LT	Statytojas ir (arba) užsakovas		Dokumento žymuo	Lapas
	Vilniaus miesto savivaldybė		VP18.195-00-PP-TP3	Lapų
				1
				1

F-F VAIKŲ ŽAIDIMO AIKŠTELĖS KONSTRUKCIJA

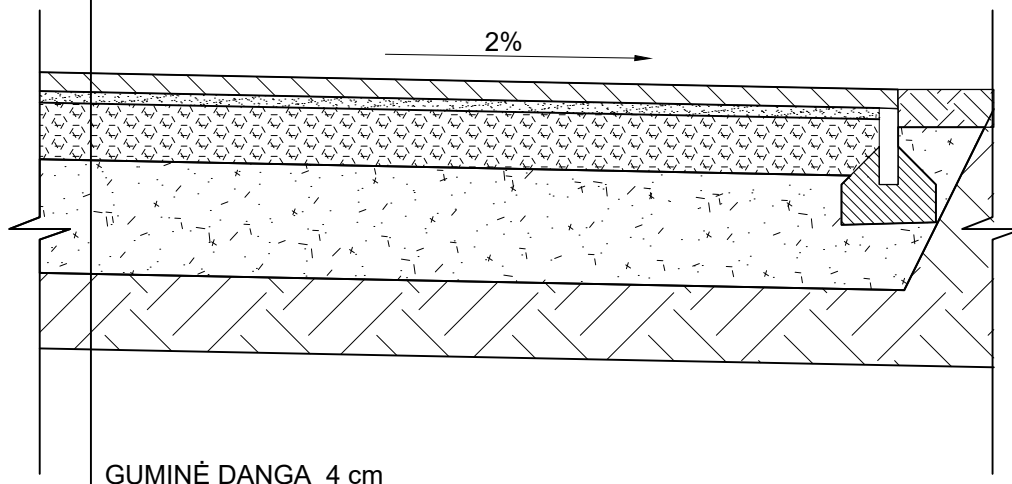

GUMINĖ DANGA 4 cm

▼ 80	SKALDELĖ 3 cm
	SKALDOS PAGRINDO SLUOKSNIS (fr 0/45)15 cm
	APSAUGINIS, ŠALČIUI ATSPARUS SLUOKSNIS - SMĖLIS 30 cm
▼ 45	ESAMAS GRUNTAS

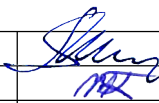
0	2020 03	LAIDOS STATUSAS, KEITIMO PRIEŽASTIS (JEI TAIKOMA)			
LAIDA	IŠLEIDIMO DATA	Laidos statusas, keitimo priežastis (jei taikoma)			
KVAL. PATV. DOK. NR.			Statinio projekto pavadinimas TERITORIJOS PRIE JERUZALĖS TVENKINIO TVARKYMO PROJEKTAS		
A 1061	PV	L. Vileikienė	 Statinio numeris ir pavadinimas, dokumento pavadinimas GUMINĖS DANGOS KONSTRUKCIJA M 1:20	Laida	
24	Kr. arch.	M. Dauderytė-Mazūrienė		0	
LT	Statytojas ir (arba) užsakovas Vilniaus miesto savivaldybė		Dokumento žymuo VP18.195-00-PP-GD	Lapas	Lapų
				1	1

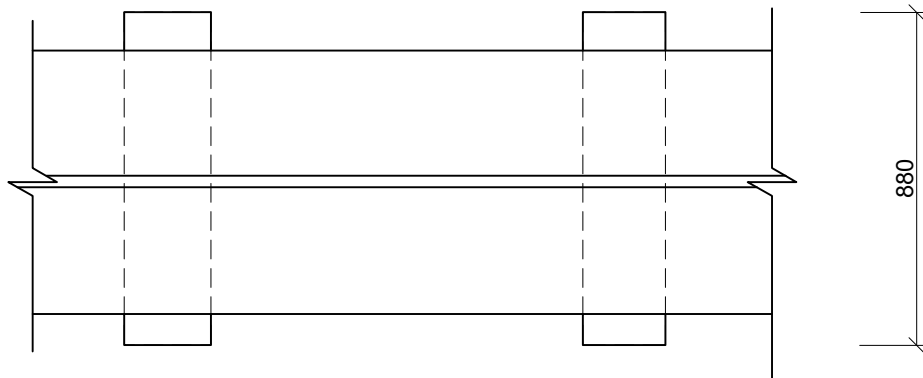
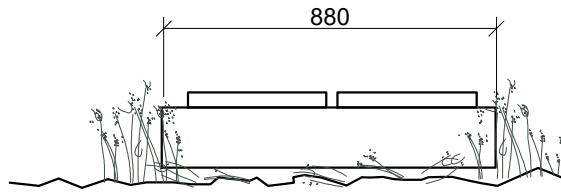
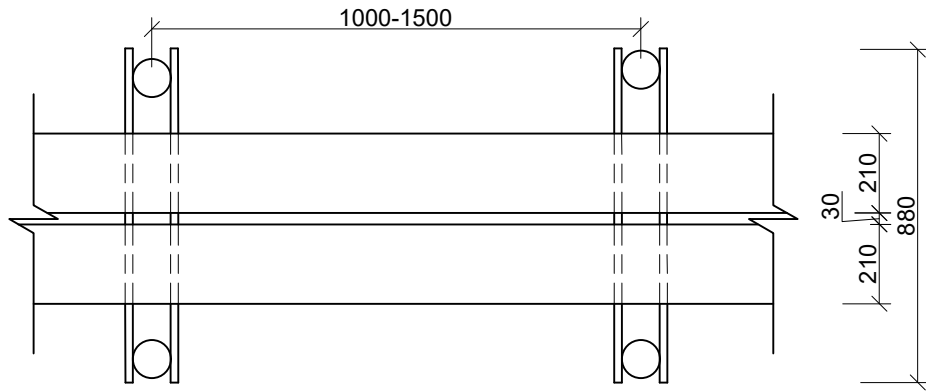
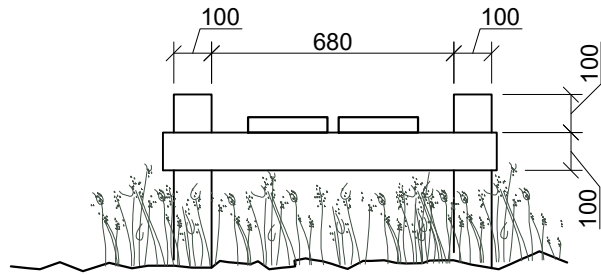

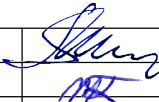
0	2020 03	LAIIDOS STATUSAS, KEITIMO PRIEŽASTIS (JEI TAIKOMA)			
LAIIDA	IŠLEIDIMO DATA	LAIIDOS STATUSAS, KEITIMO PRIEŽASTIS (JEI TAIKOMA)			
KVAL. PATV. DOK. NR.	 VILNIAUS PLANAS	Statinio projekto pavadinimas TERITORIJOS PRIE JERUZALĖS TVENKINIO TVARKYMO PROJEKTAS			
A 1061	PV	L. Vileikienė		Statinio numeris ir pavadinimas, dokumento pavadinimas MEDINIS TAKAS (PELKĖJE) M 1:20	Laida
24	Kr. arch.	M. Dauderytė-Mazūrienė			0
LT	Statytojas ir (arba) užsakovas Vilniaus miesto savivaldybė	Dokumento žymuo VP18.195-00-PP-MT1	Lapas	Lapų	
			1	1	

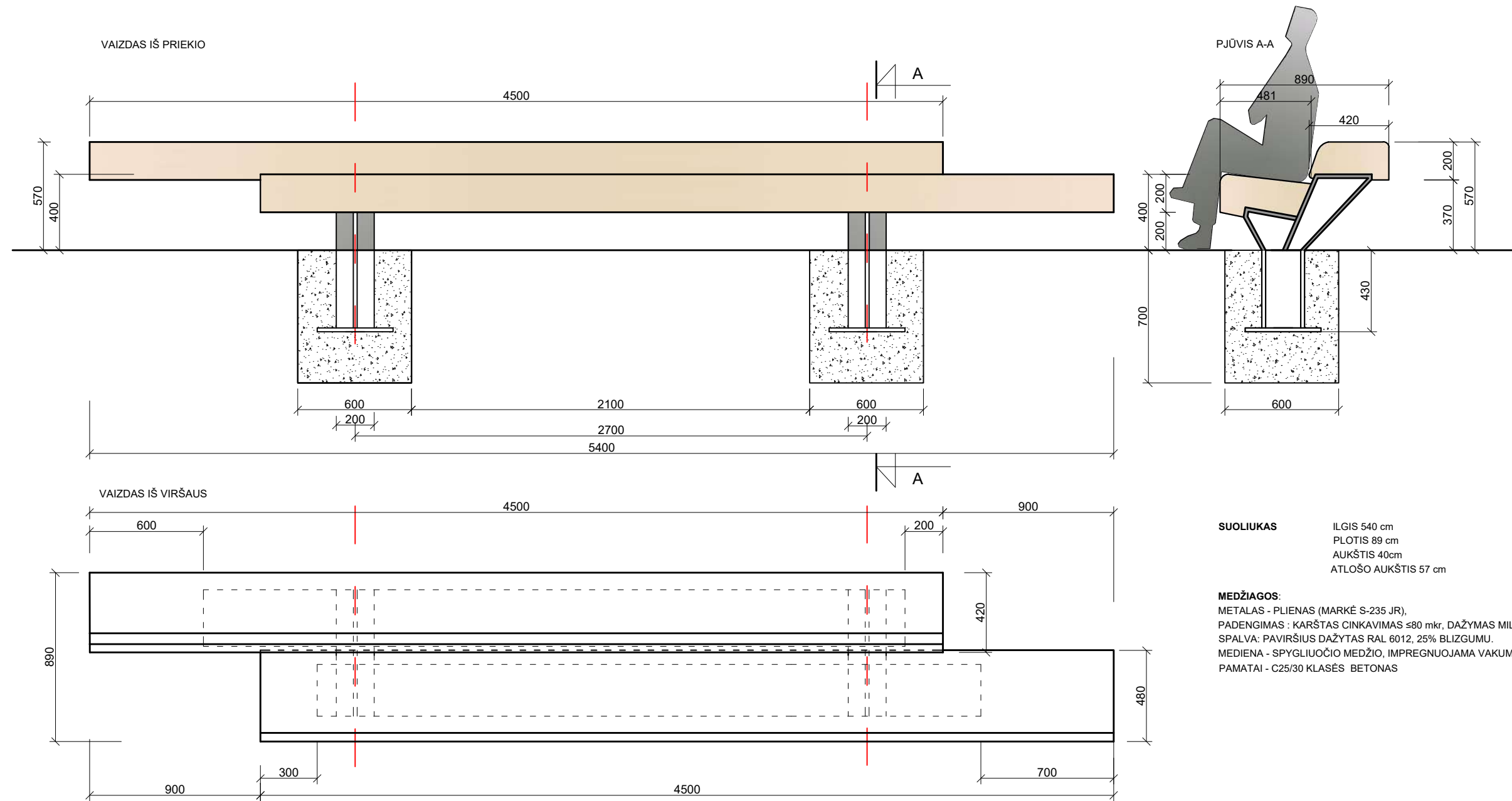

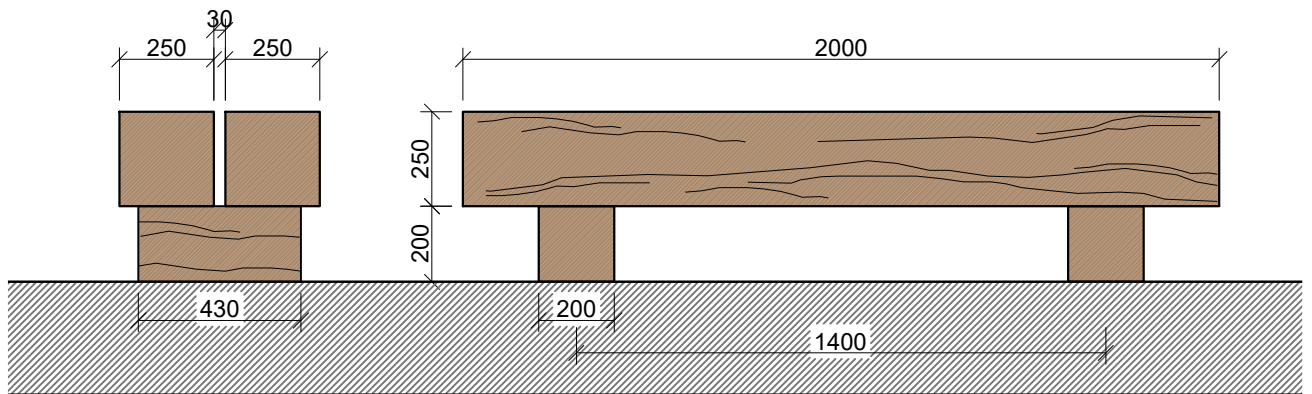

0	2020 03	LAIDOS STATUSAS, KEITIMO PRIEŽASTIS (JEI TAIKOMA)				
LAIDA	IŠLEIDIMO DATA					
KVAL. PATV. DOK. NR.		Statinio projekto pavadinimas TERITORIJOS PRIE JERUZALĖS TVENKINIO TVARKYMO PROJEKTAS				
A 1061	PV	L. Vileikienė		Statinio numeris ir pavadinimas, dokumento pavadinimas SUOLAS 1 M 1:25	Laida	
24	Kr. arch.	M. Dauderytė-Mazūrienė				0
LT	Statytojas ir (arba) užsakovas Vilniaus miesto savivaldybė		Dokumento žymuo VP18.195-00-PP-S1		Lapas 1	Lapų 1

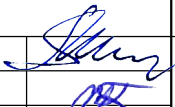

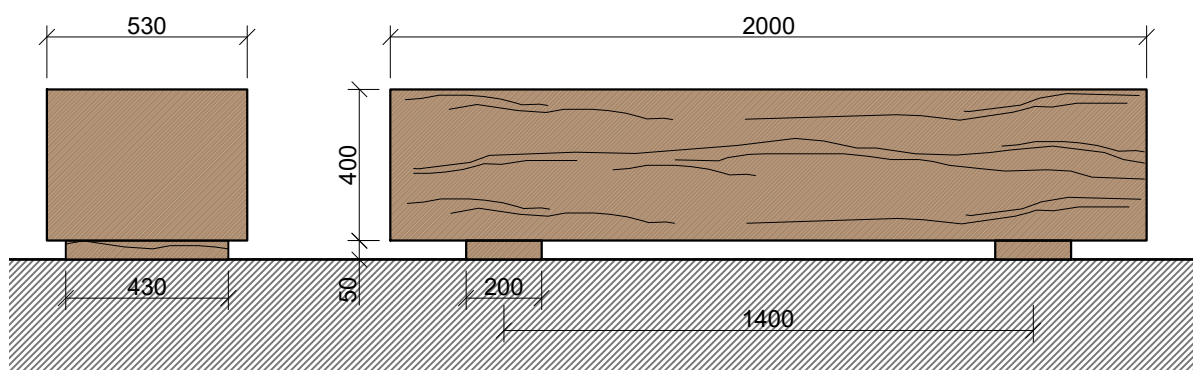
0	2020 03					
LAIDA	IŠLEIDIMO DATA		LAIDOS STATUSAS, KEITIMO PRIEŽASTIS (JEI TAIKOMA)			
KVAL. PATV. DOK. NR.	 VILNIAUS PLANAS		Statinio projekto pavadinimas TERITORIJOS PRIE JERUZALĖS TVENKINIO TVARKYMO PROJEKTAS			
A 1061	pV	L. Vileikienė		Statinio numeris ir pavadinimas, dokumento pavadinimas		Laida
24	Kr. arch.	M. Dauderytė-Mazūrienė		SUOLAS 2 M 1:20		0
LT	Statytojas ir (arba) užsakovas Vilniaus miesto savivaldybė		Dokumento žymuo VP18.195-00-PP-S2		Lapas	Lapų
					1	1



0	2020 03				
LAIDA	IŠLEIDIMO DATA		LAIDOS STATUSAS, KEITIMO PRIEŽASTIS (JEI TAIKOMA)		
KVAL. PATV. DOK. NR.	 VILNIAUS PLANAS		Statinio projekto pavadinimas TERITORIJOS PRIE JERUZALĖS TVENKINIO TVARKYMO PROJEKTAS		
A 1061	PV	L. Vileikienė	 Statinio numeris ir pavadinimas, dokumento pavadinimas SUOLAS 3 M 1:20		Laida
24	Kr. arch.	M. Dauderytė-Mazūrienė			0
LT	Statytojas ir (arba) užsakovas Vilniaus miesto savivaldybė		Dokumento žymuo VP18.195-00-PP-S2		Lapas 1
					Lapų 1

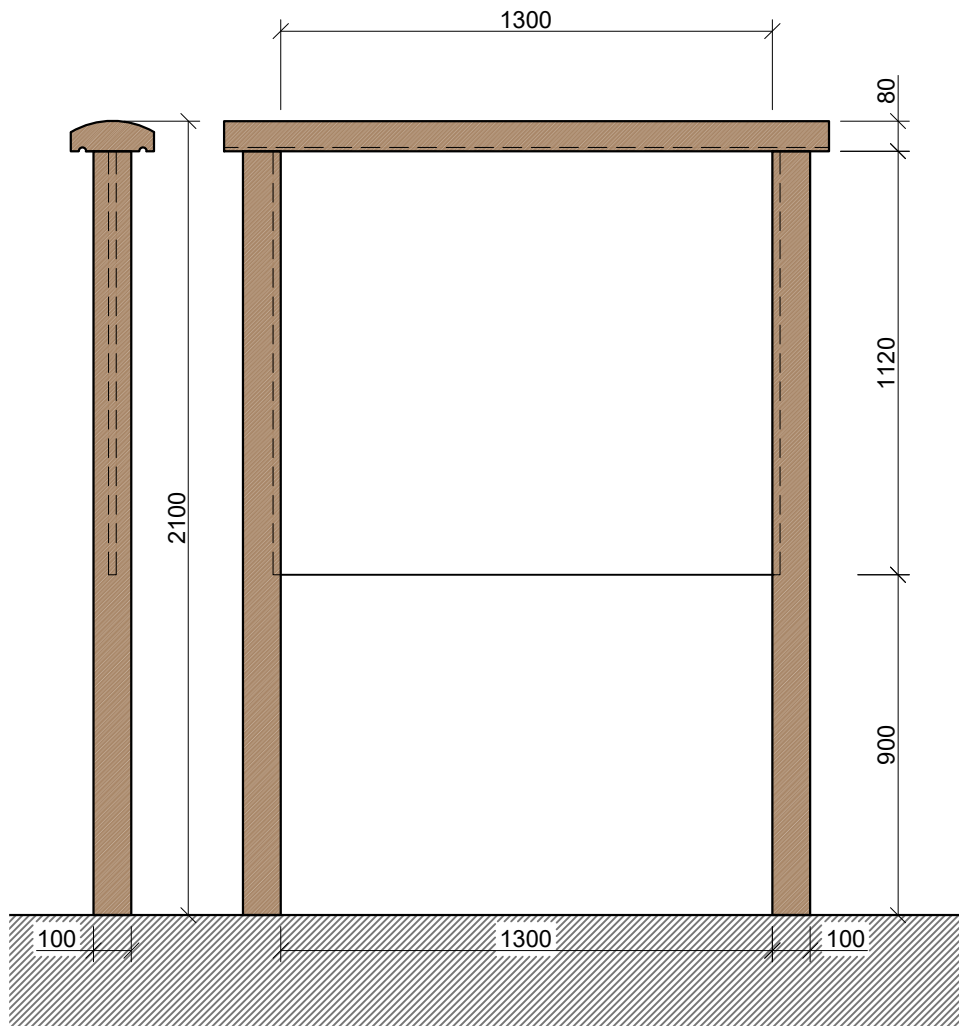

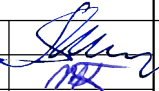
0	2020 03		LAIIDOS STATUSAS, KEITIMO PRIEŽASTIS (JEI TAIKOMA)		
LAIIDA	IŠLEIDIMO DATA				
KVAL. PATV. DOK. NR.			Statinio projekto pavadinimas TERITORIJOS PRIE JERUZALĖS TVENKINIO TVARKYMO PROJEKTAS		
A 1061	PV	L. Vileikienė		Statinio numeris ir pavadinimas, dokumento pavadinimas INFO STENDAS M 1:20	
24	Kr. arch.	M. Dauderytė-Mazūrienė		Laida	0
LT	Statytojas ir (arba) užsakovas Vilniaus miesto savivaldybė		Dokumento žymuo VP18.195-00-PP-IS		Lapas 1
				Lapų	1

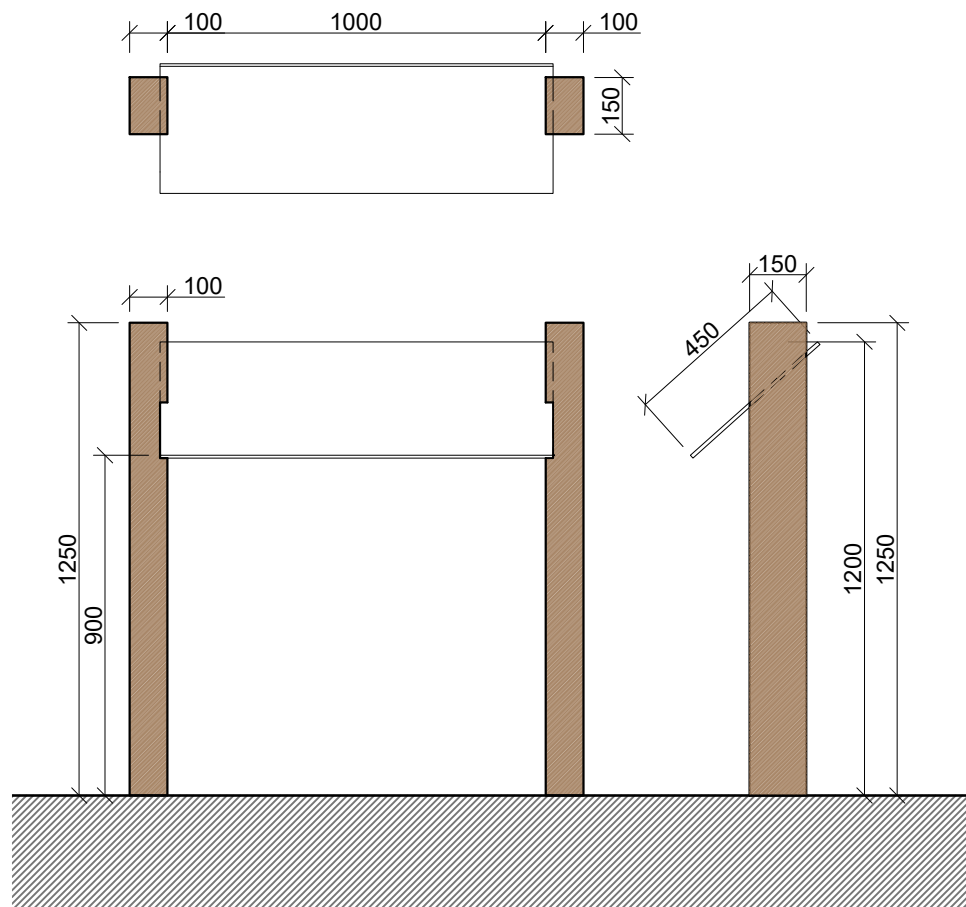

MEDŽIAGOS:

METALAS - PLIENAS (MARKĖ S-235 JR),



PADENGIMAS : KARŠTAS CINKAVIMAS ≤ 80 mkr, DAŽYMAS MILTELINIU BŪDU

SPALVA: PAVIRŠIUS DAŽYTAS RAL 6012, 25% BLIZGUMU.

MEDIENA - SPYGLIUOČIO MEDŽIO, IMPREGNUOJAMA VAKUMINIU BŪDU

INFORMACINĖ LENTA - PLOKŠTĖ

PAMATAI - C25/30 KLASĖS BETONAS

0	2020 03				
LAIDA	IŠLEIDIMO DATA		LAIDOS STATUSAS, KEITIMO PRIEŽASTIS (JEI TAIKOMA)		
KVAL. PATV. DOK. NR.	 VILNIAUS PLANAS		Statinio projekto pavadinimas TERITORIJOS PRIE JERUZALĖS TVENKINIO TVARKYMO PROJEKTAS		
A 1061	PV	L. Vileikienė		Statinio numeris ir pavadinimas, dokumento pavadinimas	
24	Kr. arch.	M. Dauderytė-Mazūrienė		INFORMACINĖ LENTA M 1:20	
				Laida	0
LT	Statytojas ir (arba) užsakovas		Dokumento žymuo		Lapas
	Vilniaus miesto savivaldybė		VP18.195-00-PP-IL		Lapų
				1	1

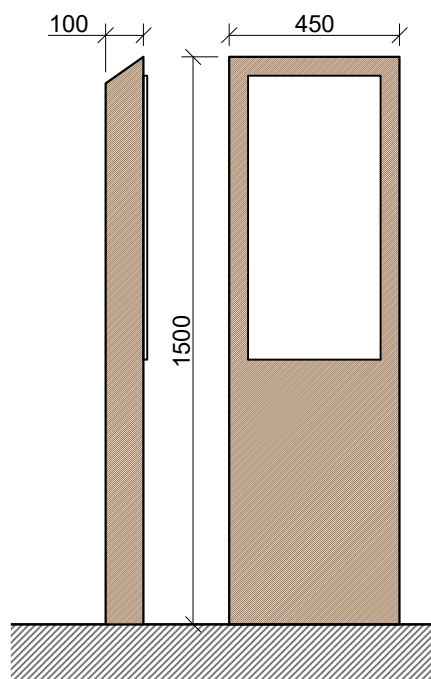

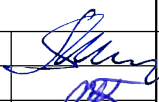
0	2020 03				
LAIDA	IŠLEIDIMO DATA		LAIDOS STATUSAS, KEITIMO PRIEŽASTIS (JEI TAIKOMA)		
KVAL. PATV. DOK. NR.	 VILNIAUS PLANAS		Statinio projekto pavadinimas TERITORIJOS PRIE JERUZALĖS TVENKINIO TVARKYMO PROJEKTAS		
A 1061	PV	L. Vileikienė		Statinio numeris ir pavadinimas, dokumento pavadinimas INFORMACINĖ NUORODA M 1:20	Laida
24	Kr. arch.	M. Dauderytė-Mazūrienė			0
LT	Statytojas ir (arba) užsakovas Vilniaus miesto savivaldybė		Dokumento žymuo VP18.195-00-PP-IN		Lapas 1
					Lapų 1

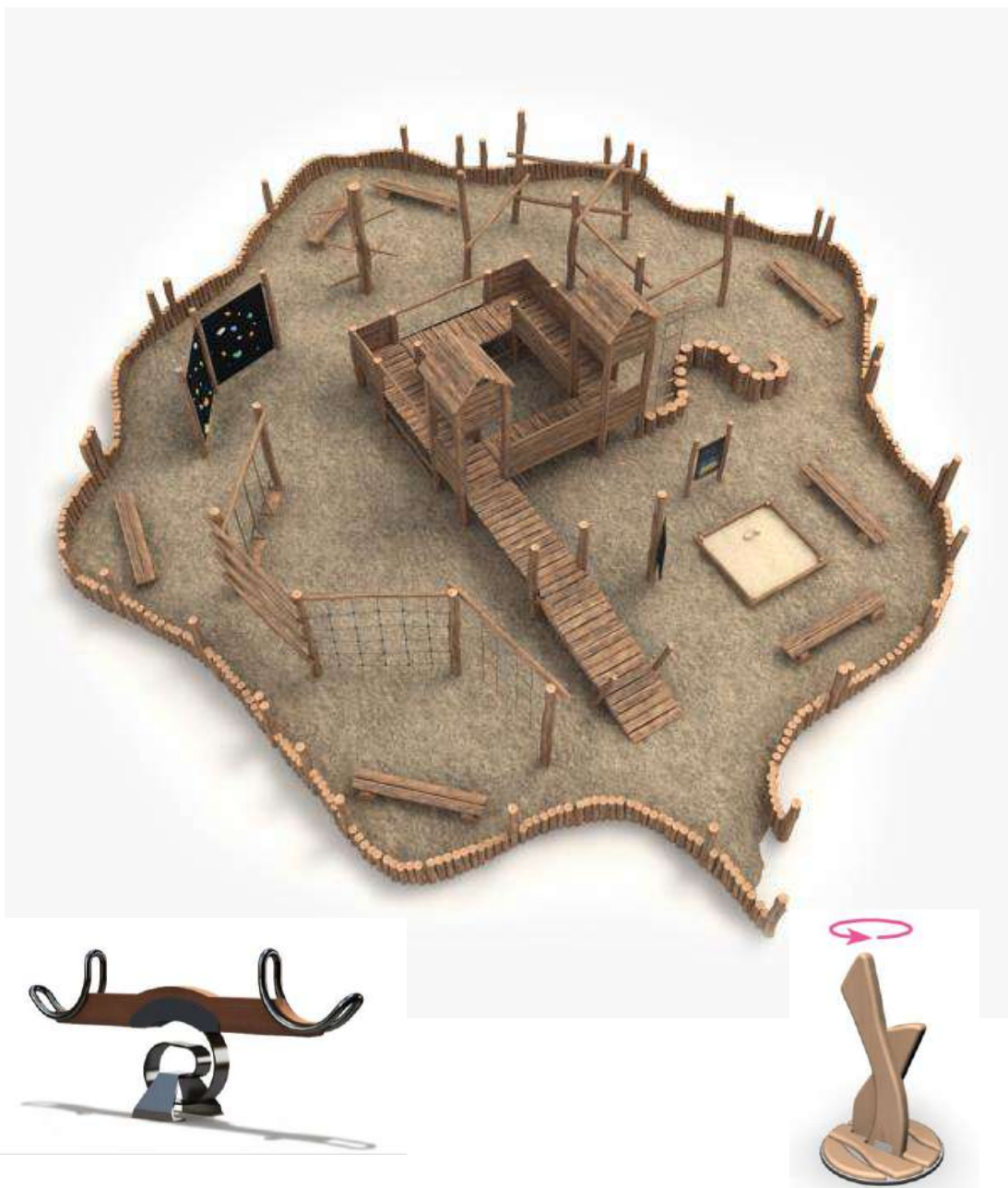
VAIKŲ ŽAIDIMŲ ĮRENGINIAI

0	2019 -	
LAIDA	IŠLEIDIMO DATA	LAIIDOS STATUSAS, KEITIMO PRIEŽASTIS (JEI TAIKOMA)

KVAL. PATV. DOK. NR.	 VILNIAUS PLANAS		Statinio projekto pavadinimas TERITORIJOS PRIE JERUZALĖS TVENKINIO TVARKYMO PROJEKTAS		
A1061	PV	L. Vileikienė	Statinio numeris ir pavadinimas, dokumento pavadinimas VAIKŲ ŽAIDIMŲ ĮRENGINIAI	Laida	
Kr. 24	PDV	M. Dauderytė- Mazūrienė		0	
LT	Statytojas ir (arba) užsakovas Vilniaus miesto savivaldybė		Dokumento žymuo VP.18-195-PP -MA-VŽ	Lapas	Lapų
				1	6



0	2020 -	
LAIDA	IŠLEIDIMO DATA	LAIIDOS STATUSAS, KEITIMO PRIEŽASTIS (JEI TAIKOMA)

KVAL. PATV. DOK. NR.	 VILNIAUS PLANAS		Statinio projekto pavadinimas TERITORIJOS PRIE JERUZALĖS TVENKINIO TVARKYMO PROJEKTAS			
	A1061	PV	L. Vileikienė	Statinio numeris ir pavadinimas, dokumento pavadinimas VAIKŲ ŽAIDIMŲ ĮRENGINIAI	Laida	
Kr. 24	PDV	M. Dauderytė- Mazūrienė	0			
LT	Statytojas ir (arba) užsakovas Vilniaus miesto savivaldybė		Dokumento žymuo VP.18-195-PP - MA-VŽ		Lapas	Lapų
					2	4



0	2020 -	
LAIDA	IŠLEIDIMO DATA	LAIIDOS STATUSAS, KEITIMO PRIEŽASTIS (JEI TAIKOMA)



KVAL. PATV. DOK. NR.	 VILNIAUS PLANAS		Statinio projekto pavadinimas TERITORIJOS PRIE JERUZALĖS TVENKINIO TVARKYMO PROJEKTAS		
	A1061 Kr. 24	PV PDV	L. Vileikienė M. Dauderytė- Mazūrienė	Statinio numeris ir pavadinimas, dokumento pavadinimas VAIKŲ ŽAIDIMŲ ĮRENGINIAI	Laida 0
LT	Statytojas ir (arba) užsakovas Vilniaus miesto savivaldybė		Dokumento žymuo VP.18-195-PP - MA-VŽ	Lapas 3	Lapų 4

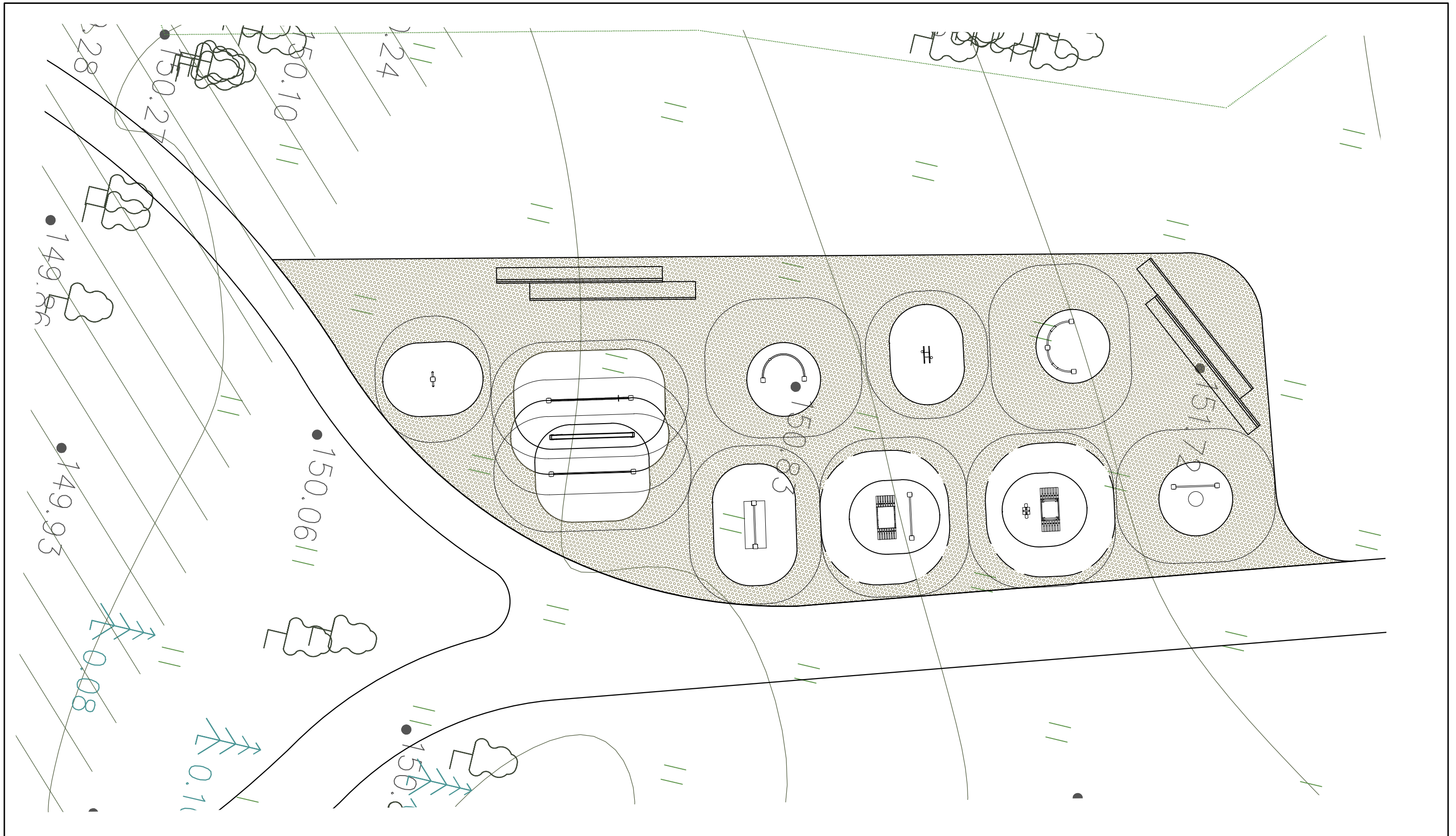

0	2020 -	
LAIDA	IŠLEIDIMO DATA	LAIIDOS STATUSAS, KEITIMO PRIEŽASTIS (JEI TAIKOMA)

KVAL. PATV. DOK. NR.	 VILNIAUS PLANAS		Statinio projekto pavadinimas TERITORIJOS PRIE JERUZALĖS TVENKINIO TVARKYMO PROJEKTAS			
	A1061	PV	L. Vileikienė	Statinio numeris ir pavadinimas, dokumento pavadinimas VAIKŲ ŽAIDIMŲ ĮRENGINIAI	Laida	
Kr. 24	PDV	M. Dauderytė- Mazūrienė	0			
LT	Statytojas ir (arba) užsakovas Vilniaus miesto savivaldybė		Dokumento žymuo VP.18-195-PP - MA-VŽ		Lapas	Lapų
					4	4



0	2020 02				
LAIDA	IŠLEIDIMO DATA		LAIDOS STATUSAS, KEITIMO PRIEŽASTIS (JEI TAIKOMA)		
KVAL. PATV. DOK. NR.	 VILNIAUS PLANAS		Statinio projekto pavadinimas TERITORIJOS PRIE JERUZALĖS TVENKINIO TVARKYMO PROJEKTAS		
A 1061	PV	L. Vileikienė	 Statinio numeris ir pavadinimas, dokumento pavadinimas	Laida	
24	Kr. arch.	M. Dauderytė-Mazūrienė		SENJORŲ SPORTO ĮRENGINIŲ IŠDĖSTYMO PLANAS M 1:100	0
LT	Statytojas ir (arba) užsakovas Vilniaus miesto savivaldybė		Dokumento žymuo VP18.195-00-PP-SSP	Lapas	Lapų
				1	1

SENJORŲ SPORTO ĮRENGINYS NR 1

LYGSVAROS SIENUTĖ

LYGSVAROS RAŠTAS VINGIUOTAS

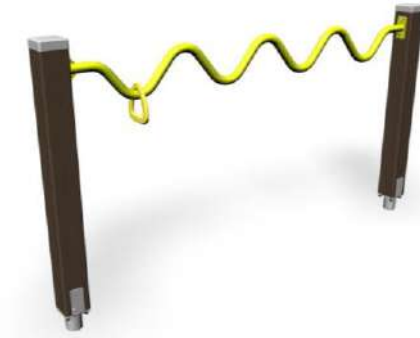

0	2020 -	
LAIDA	IŠLEIDIMO DATA	LAIIDOS STATUSAS, KEITIMO PRIEŽASTIS (JEI TAIKOMA)

KVAL. PATV. DOK. NR.	 VILNIAUS PLANAS		Statinio projekto pavadinimas TERITORIJOS PRIE JERUZALĖS TVENKINIO TVARKYMO PROJEKTAS		
	A1061	PV	L. Vileikienė	Statinio numeris ir pavadinimas, dokumento pavadinimas SENJORŲ SPORTO ĮRENGINIAI	Laida
Kr. 24	PDV	M. Dauderytė- Mazūrienė	0		
LT	Statytojas ir (arba) užsakovas Vilniaus miesto savivaldybė		Dokumento žymuo VP.18-195-PP -MA-SS		Lapas
					1
				Lapų	6

BANGUOTA FITNESO SIENUTĖ

ŠLAUNŲ TRENIRUOKLIS

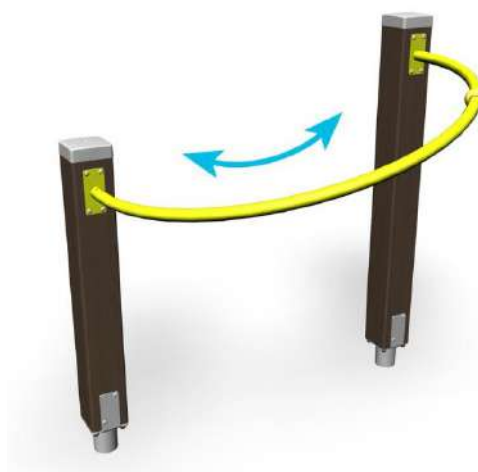
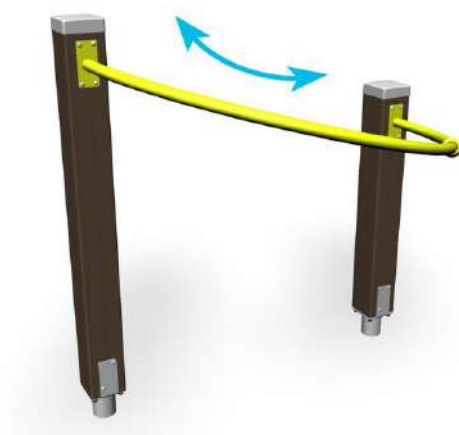
0	2020 -	
LAIDA	IŠLEIDIMO DATA	LAIIDOS STATUSAS, KEITIMO PRIEŽASTIS (JEI TAIKOMA)

KVAL. PATV. DOK. NR.	 VILNIAUS PLANAS		Statinio projekto pavadinimas TERITORIJOS PRIE JERUZALĖS TVENKINIO TVARKYMO PROJEKTAS		
A1061	PV	L. Vileikienė	Statinio numeris ir pavadinimas, dokumento pavadinimas SENJORŲ SPORTO ĮRENGINIAI	Laida	
Kr. 24	PDV	M. Dauderytė- Mazūrienė		0	
LT	Statytojas ir (arba) užsakovas Vilniaus miesto savivaldybė		Dokumento žymuo VP.18-195-PP -MA-SS	Lapas	Lapų
				2	6

PEČIŲ IR KRŪTINĖS JUOSTOS TRENIRUOKLIS KAIRINIS



0	2020 -	
LAIDA	IŠLEIDIMO DATA	LAIIDOS STATUSAS, KEITIMO PRIEŽASTIS (JEI TAIKOMA)

KVAL. PATV. DOK. NR.	 VILNIAUS PLANAS		Statinio projekto pavadinimas TERITORIJOS PRIE JERUZALĖS TVENKINIO TVARKYMO PROJEKTAS		
A1061	PV	L. Vileikienė	Statinio numeris ir pavadinimas, dokumento pavadinimas SENJORŲ SPORTO ĮRENGINIAI	Laida	0
Kr. 24	PDV	M. Dauderytė- Mazūrienė			
LT	Statytojas ir (arba) užsakovas Vilniaus miesto savivaldybė		Dokumento žymuo VP.18-195-PP -MA-SS	Lapas	Lapų
				3	6

TRENIRUOKLIS SENJORAMS: ATSIŠĖSTI IR PAKILTI (KOJŲ, NUGAROS IR PILVO RAUMENIMS)

MINIMO SUOLAS

0	2020 -	
LAIDA	IŠLEIDIMO DATA	LAIIDOS STATUSAS, KEITIMO PRIEŽASTIS (JEI TAIKOMA)

KVAL. PATV. DOK. NR.	 VILNIAUS PLANAS		Statinio projekto pavadinimas		
			TERITORIJOS PRIE JERUZALĖS TVENKINIO TVARKYMO PROJEKTAS		
A1061	PV	L. Vileikienė	Statinio numeris ir pavadinimas, dokumento pavadinimas		Laida
Kr. 24	PDV	M. Dauderytė- Mazūrienė			SENJORŲ SPORTO ĮRENGINIAI
LT	Statytojas ir (arba) užsakovas		Dokumento žymuo		Lapas
	Vilniaus miesto savivaldybė		VP.18-195-PP -MA-SS		4
					Lapų
					6

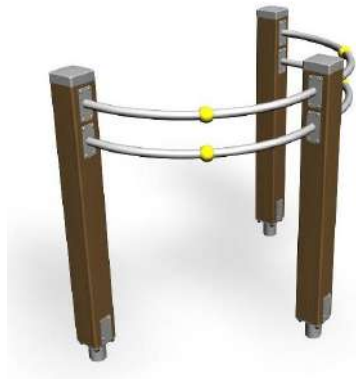
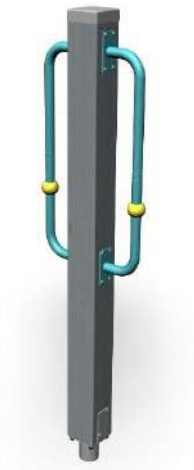
PEČIŲ IR KRŪTINĖS JUOSTOS TRENIRUOKLIS

TRENIRUOKLIS RIEŠAMS

0	2020 -	
LAIDA	IŠLEIDIMO DATA	LAIDOS STATUSAS, KEITIMO PRIEŽASTIS (JEI TAIKOMA)

KVAL. PATV. DOK. NR.	 VILNIAUS PLANAS		Statinio projekto pavadinimas TERITORIJOS PRIE JERUZALĖS TVENKINIO TVARKYMO PROJEKTAS			
A1061	PV	L. Vileikienė	Statinio numeris ir pavadinimas, dokumento pavadinimas SENJORŲ SPORTO ĮRENGINIAI		Laida	
Kr. 24	PDV	M. Dauderytė- Mazūrienė			0	
LT	Statytojas ir (arba) užsakovas Vilniaus miesto savivaldybė		Dokumento žymuo VP.18-195-PP -MA-SS		Lapas 5	Lapų 6

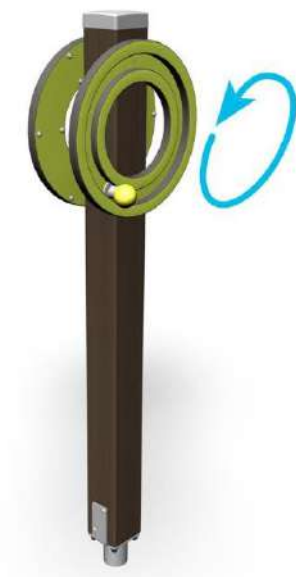
PEČIŲ JUOSTOS SUKAMASIS TRENIRUOKLIS



KLUBŲ TRENIRUOKLIS SPYRUOKLINIS

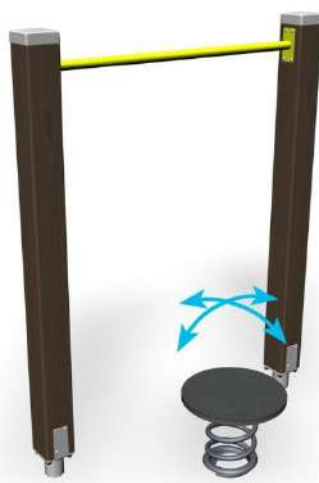

0	2020 -	
LAIDA	IŠLEIDIMO DATA	LAIIDOS STATUSAS, KEITIMO PRIEŽASTIS (JEI TAIKOMA)

KVAL. PATV. DOK. NR.	 VILNIAUS PLANAS			Statinio projekto pavadinimas TERITORIJOS PRIE JERUZALĖS TVENKINIO TVARKYMO PROJEKTAS		
	A1061	PV	L. Vileikienė	Statinio numeris ir pavadinimas, dokumento pavadinimas SENJORŲ SPORTO ĮRENGINIAI	Laida	
Kr. 24	PDV	M. Dauderytė- Mazūrienė	0			
LT	Statytojas ir (arba) užsakovas Vilniaus miesto savivaldybė			Dokumento žymuo VP.18-195-PP -MA-SS	Lapas	Lapų
				6	6	

ESAMA SITUACIJA

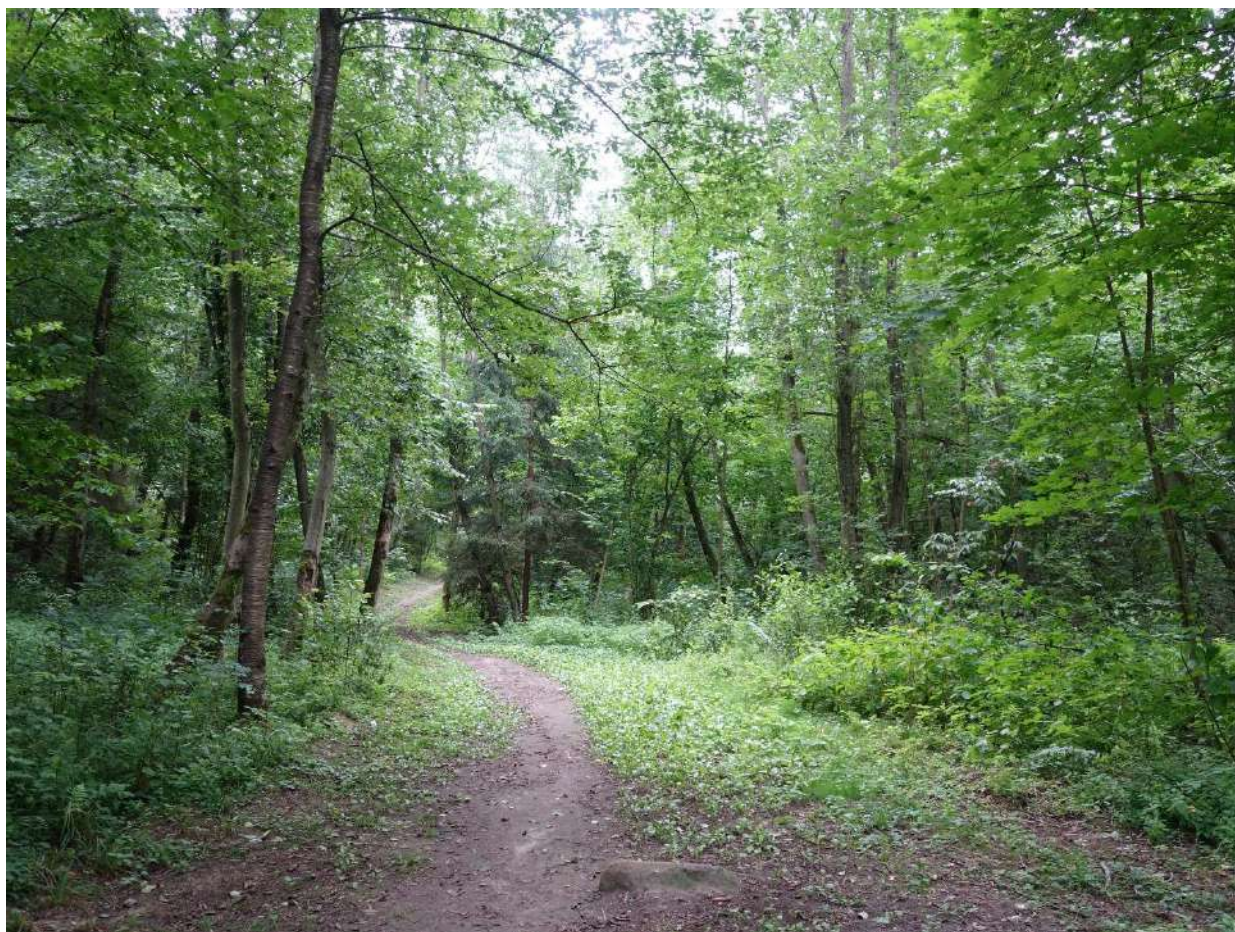

VIZUALIZACIJA

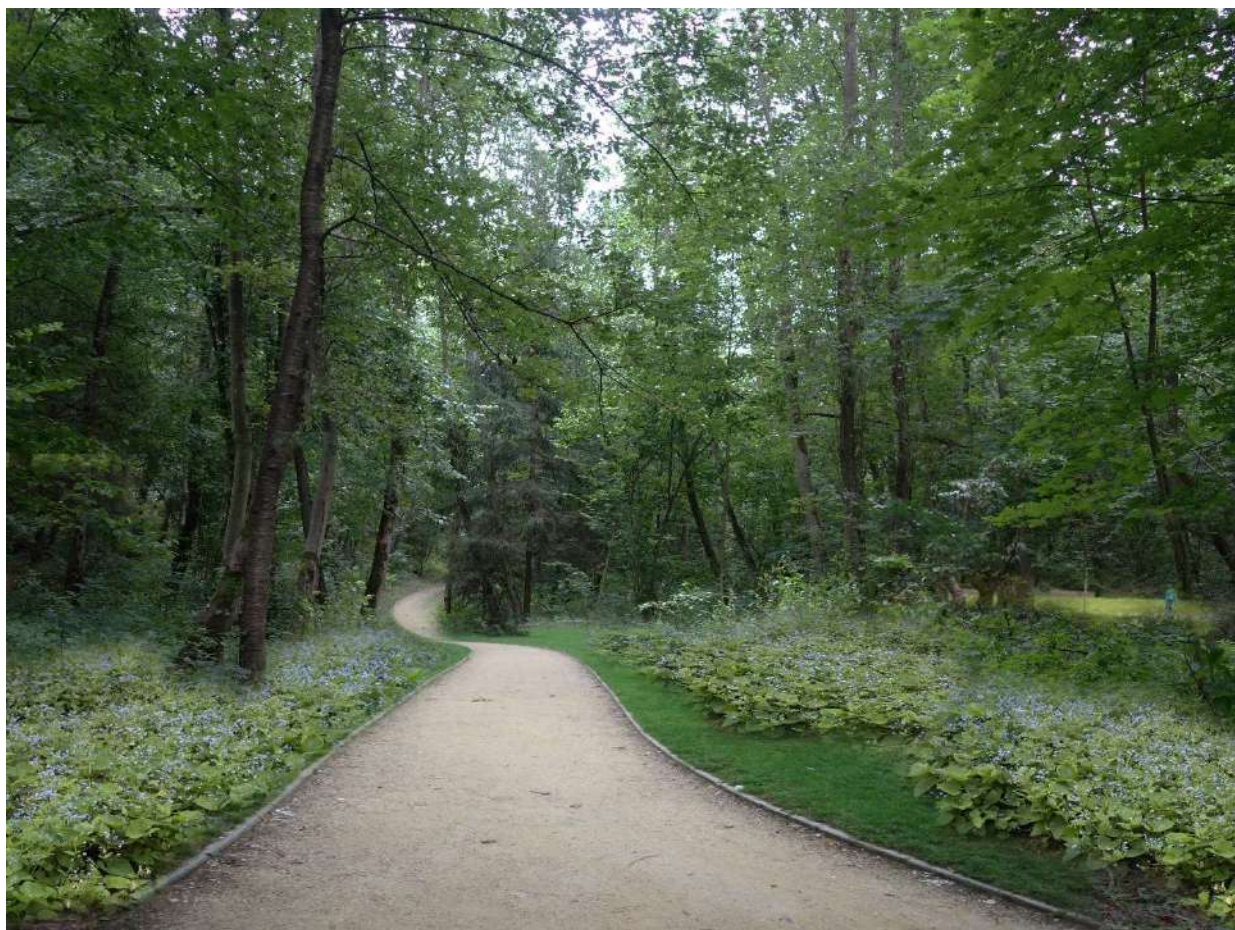

ESAMA SITUACIJA



VIZUALIZACIJA



ESAMA SITUACIJA



VIZUALIZACIJA

